

DILIGENCIA - Este documento es copia de los del expediente o proyecto técnico APROBADO INICIALMENTE por el Ayuntamiento Pleno.
Benissa, a 16 NOV. 1984
El Secretario,

DILIGENCIA - Este documento es copia de los del expediente o proyecto técnico APROBADO PROVISIONALMENTE por el Ayuntamiento Pleno.
Benissa, a 16 NOV. 1984
El Secretario

Con la modificación de altura y...

APROBADO POR LA COMISION PROVINCIAL DE URBANISMO EN SESION DEL 28 NOV. 1985



LAMINA 00 : AMBITO DE APLICACION DEL PLAN

LEVANTAMIENTO TIPOLOGICO
DE FACHADAS

CUADRO RESUMEN

DILIGENCIA - Este documento es copia de los del expediente o proyecto técnico APROBADO INICIALMENTE por el Ayuntamiento Pleno. Benissa, a 16 NOV. 1984. El Secretario.

DILIGENCIA - Este documento es copia de los del expediente o proyecto técnico APROBADO INICIALMENTE por el Ayuntamiento Pleno. Benissa, a 16 NOV. 1984. El Secretario.

APROBADO POR LA COMISION PROVINCIAL DE URBANISMO EN SESION DEL 28 NOV. 1985

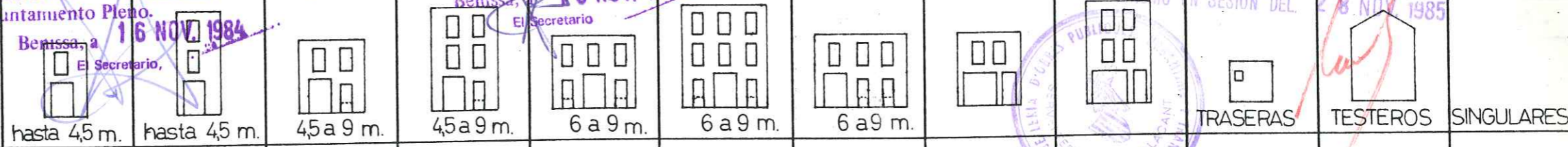

TIPOS		A.1		A.2		B.1		B.2		C.1.1		C.2.1		C.1.2		D.1		D.2		E		F		G			
UNIDADES	758	171		66		73		50		16		12		2		67		144		52		47		58			
º	100	22,6		8,7		9,6		6,6		2,1		1,6		0,3		8,8		19		6,8		6,2		7,6			
		Cant.	º	Cant.	º	Cant.	º	Cant.	º	Cant.	º	Cant.	º	Cant.	º	Cant.	º	Cant.	º	Cant.	º	Cant.	º	Cant.	º		
INTERES ARQUITECTONICO	NO SUSTITUIBLES	A.1	-	-	8	12,1	6	8,2	26	52	3	18,7	10	83,3	-	-	-	-	3	2,1	-	-	3	7,5	25	43,1	
	SUSTITUIBLES	A.2	159	92,9	58	87,9	65	89,1	24	48	10	62,5	2	16,6	2	100	67	100	141	97,9	20	100	37	92,5	29	50	
	RESTAURADAS	A.3	-	-	-	-	-	-	-	-	-	-	-	-	-	-	-	-	-	-	-	-	-	-	-	6,9	
	SUSCEPTIBLES ELEVACION	A.4	12	7,1	-	-	2	2,7	-	-	3	18,7	-	-	-	-	-	-	-	-	-	-	-	-	-	-	
MATERIALES DE FACHADA	SILLERIA VISTA	B.1	-	-	1	1,5	1	1,4	2	4	-	-	2	16,7	-	-	-	-	-	-	-	-	-	-	4	6,9	
	MAMPOSTERIA	REVOCADA	B.22	-	-	-	-	-	-	-	-	-	-	-	-	-	-	-	-	-	-	-	-	-	7	12,1	
		VISTA	B.21	1	0,5	1	1,5	-	-	1	2	-	-	-	-	-	-	-	-	-	-	-	-	3	7,5	3	5,2
	LADRILLO REVOCADO	PINTADO	B.31	161	94,2	61	92,5	69	94,5	44	88	16	100	7	58,3	2	100	56	83,6	117	81,2	20	100	37	92,5	43	74,1
		ESTUCADO	B.32	9	5,3	3	4,5	2	2,7	2	4	-	-	1	8,3	-	-	10	14,9	25	17,4	-	-	-	-	-	
		APLACADO	B.33	-	-	-	-	-	-	1	4	-	-	2	16,7	-	-	1	1,5	2	1,4	-	-	-	-	1	1,7
ESTADO DE LA EDIFICACION	BUENA	C.1	132	77,2	45	68,2	52	71,2	29	58	9	56,2	9	75	2	100	62	92,6	131	91	15	75	24	60	30	51,7	
	REGULAR	C.2	28	16,4	16	24,2	17	23,3	19	38	6	37,4	2	16,7	-	-	5	7,4	12	8,3	4	20	10	25	20	34,5	
	MALA	C.3	7	4	5	7,6	3	4,1	2	4	1	6,2	1	8,3	-	-	-	-	-	-	1	5	4	10	6	10,3	
	MUY DETERIORADA	C.4	4	2,4	-	-	-	-	-	-	-	-	-	-	-	-	-	-	1	0,7	-	-	2	5	2	3,4	

Caso de modificación de alturas y perfiles se requiere informe previo favorable de la Comisaría de Cultura



Figura 1: Ordenación de plantas bajas en el caso de sustitución

Caso 1: Una puerta
Aplicable para $L \geq 2'2 \text{ m.}$

$c \geq 0'60 \text{ m.}$
 $a \geq 1 \text{ m.}$
 $h \geq 2'2 \cdot a$

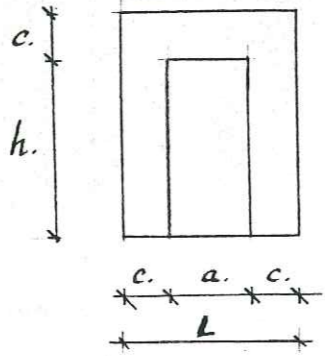

Caso 4: Puerta entrada vehículos.
Aplicable para $L \geq 3'6 \text{ m.}$

$c \geq 0'60 \text{ m.}$
 $a \leq 2'4 \text{ m.}$
 $h \geq 1'1 \cdot a$



Figura 2: Ordenación de huecos.

A) Ventana

$c \geq 0'60 \text{ m.}$
 $a \geq 0'70 \text{ m.}$
 $b \geq 1'2 \text{ m.}$
 $b \geq 1'6 a$

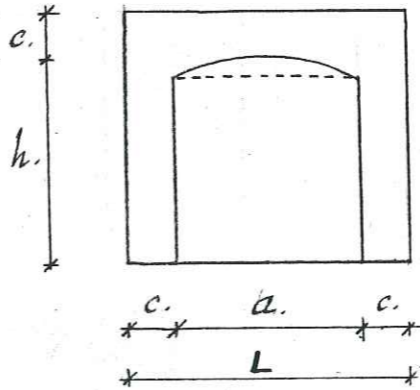
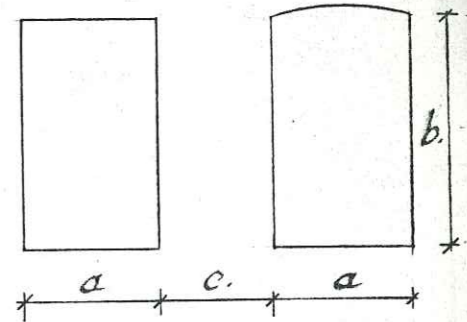

Caso 2: Puerta y ventana.
Aplicable para $L \geq 3'5 \text{ m.}$

$c \geq 0'60 \text{ m.}$
 $a \geq 1 \text{ m.}$
 $b \geq 0'70 \text{ m.}$
 $h \geq 2'2 a$
 $h' \geq 1'6 b$

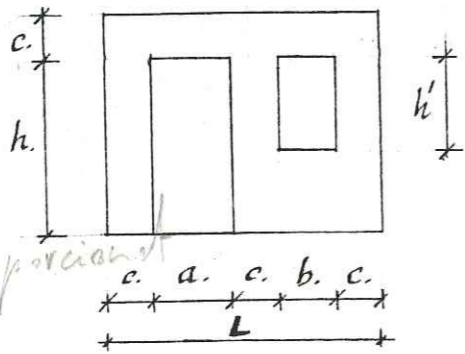

Caso 5: Puerta vehículos y ventana.
Aplicable para $L \geq 4'9 \text{ m.}$

$c \geq 0'60 \text{ m.}$
 $a \leq 2'40 \text{ m.}$
 $b \geq 0'70 \text{ m.}$
 $h \geq 1'2 \cdot a$
 $h' \geq 1'6 \cdot b$

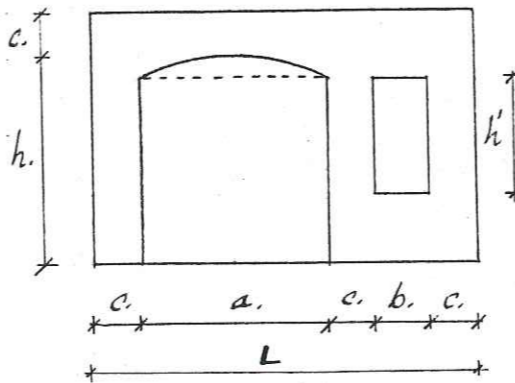

B) Ventana-balcón.

$c \geq 0'60 \text{ m.}$
 $a \geq 0'70 \text{ m.}$
 $b \geq 1'20 \text{ m.}$
 $b \geq 1'6 \cdot a$
 $d \geq 0'7 \text{ m.}$

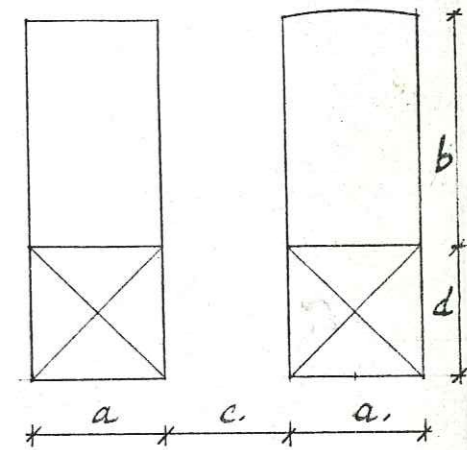

Caso 3: Puerta y dos ventanas.
Aplicable para $L \geq 4'8 \text{ m.}$

$c \geq 0'60 \text{ m.}$
 $a \geq 1 \text{ m.}$
 $b \geq 0'70 \text{ m.}$
 $h \geq 2'2 \cdot a$
 $h' \geq 1'6 \cdot b$

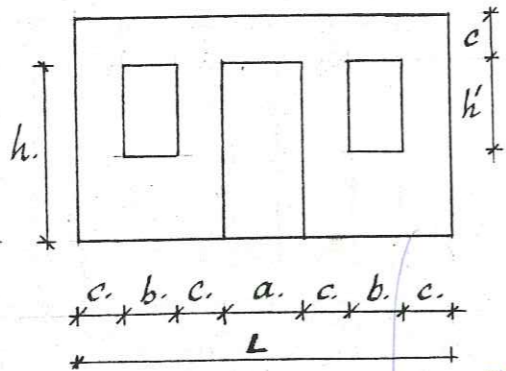

Caso 6: Puerta vehículos y dos ventanas.
Aplicable para $L \geq 5'6 \text{ m.}$

$c \geq 0'60 \text{ m.}$
 $a \leq 2'40 \text{ m.}$
 $b \geq 0'70 \text{ m.}$
 $h \geq 1'1 a$
 $h' \geq 1'6 b.$

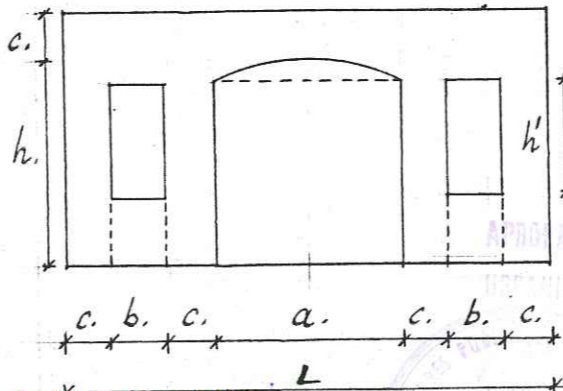

C) Balcón.

$c \geq 0'60 \text{ m.}$
 $b \geq 1'1 \text{ m.}$
 $h' \geq 2 \cdot b.$

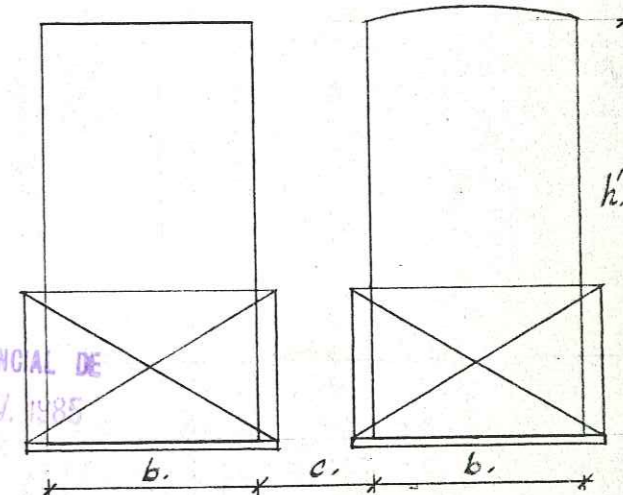

DILIGENCIA.- Este documento es copia de los del expediente o proyecto técnico APROBADO INICIALMENTE por el Ayuntamiento Pleno. Benissa, a 16 NOV. 1984. El Secretario.

DILIGENCIA.- Este documento es copia de los del expediente o proyecto técnico APROBADO PROVISIONALMENTE por el Ayuntamiento Pleno. Benissa, a 16 NOV. 1984. El Secretario.

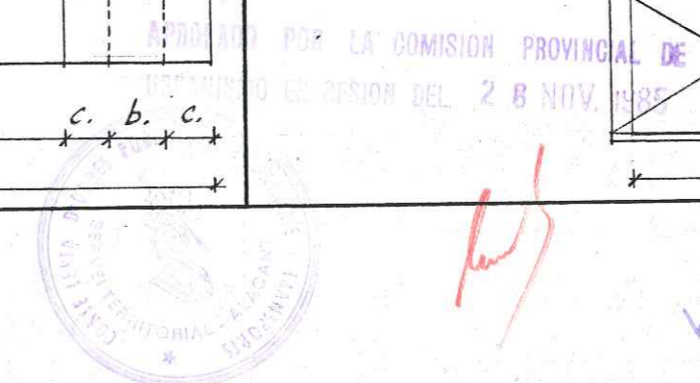

Ordenación de huecos en planta baja. Figura 1.

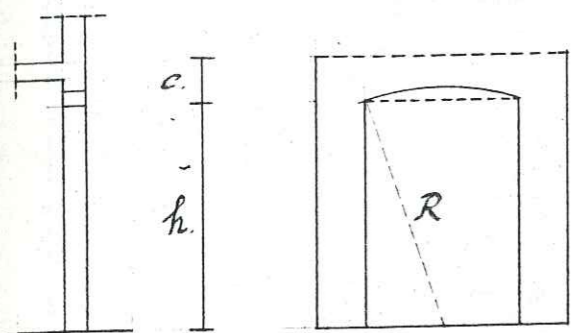

$c \geq 0.60 \text{ m.}$
 $a = \frac{h}{1.5}$

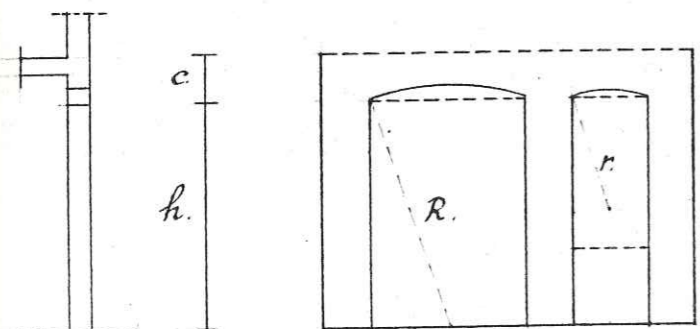
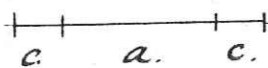

$b \geq 0.90 \text{ m.}$
 $c \geq 0.60 \text{ m.}$
 $a = \frac{h}{1.5}$
 $b = \frac{h}{3}$

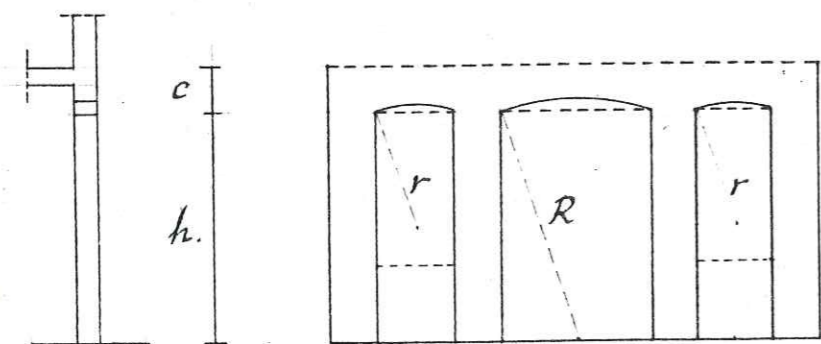
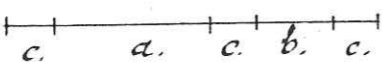

$b \geq 0.90 \text{ m.}$
 $c \geq 0.60 \text{ m.}$
 $a = \frac{h}{1.5}$
 $b = \frac{h}{3}$

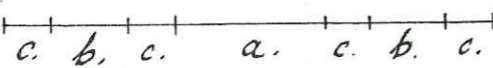

DILIGENCIA.- Este documento es copia de los del expediente o proyecto técnico APROBADO INICIALMENTE por el Ayuntamiento Pleno. Benissa, a 16 NOV. 1984. El Secretario.

DILIGENCIA.- Este documento es copia de los del expediente o proyecto técnico APROBADO PROVISIONALMENTE por el Ayuntamiento Pleno. Benissa, a 16 NOV. 1984. El Secretario.

Ordenación de apertura de huecos en planta baja para entrada de vehículos. Figura 2.

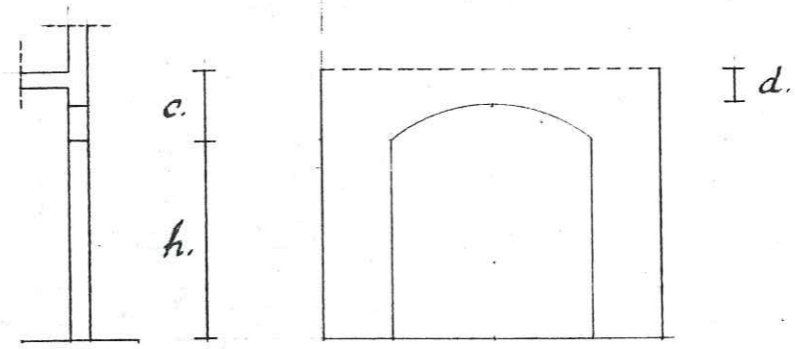

$d \geq 0.45 \text{ m.}$
 $c \geq 0.90 \text{ m.}$
 $\sqrt{2} \cdot a = h.$

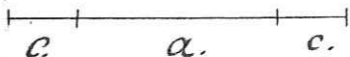

APROBADO POR LA COMISION PROVINCIAL DE URBANISMO EN SESION DEL 28 NOV. 1985



Ordenación de huecos. Figura 3.

Como de modificaciones de alturas y perfiles se requiere informe previo favorable de la Comissió de Cultura

Ventana - balcón.

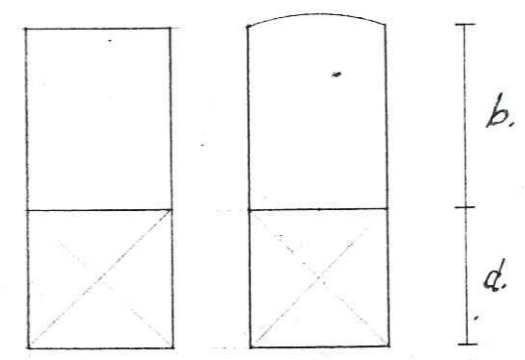

$a \geq 0.70 \text{ m.}$
 $b \geq 1.20 \text{ m.}$
 $b \geq 1.6a$
 $d \geq 0.7 \text{ m.}$

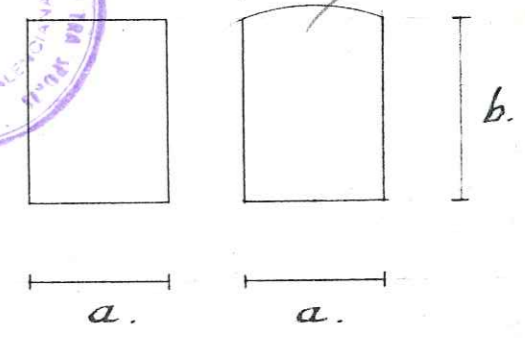

$a \geq 0.70 \text{ m.}$
 $b \geq 1.2 \text{ m.}$
 $b \geq 1.6a.$



Ventana



Figura 1 : Solución de cornisa de muestra edificación.



Figura 2 : Soluciones de tratamiento de plantas bajas



APROBADO POR LA COMISION PROVINCIAL DE URBANISMO EN SESION DEL 28 NOV. 1985

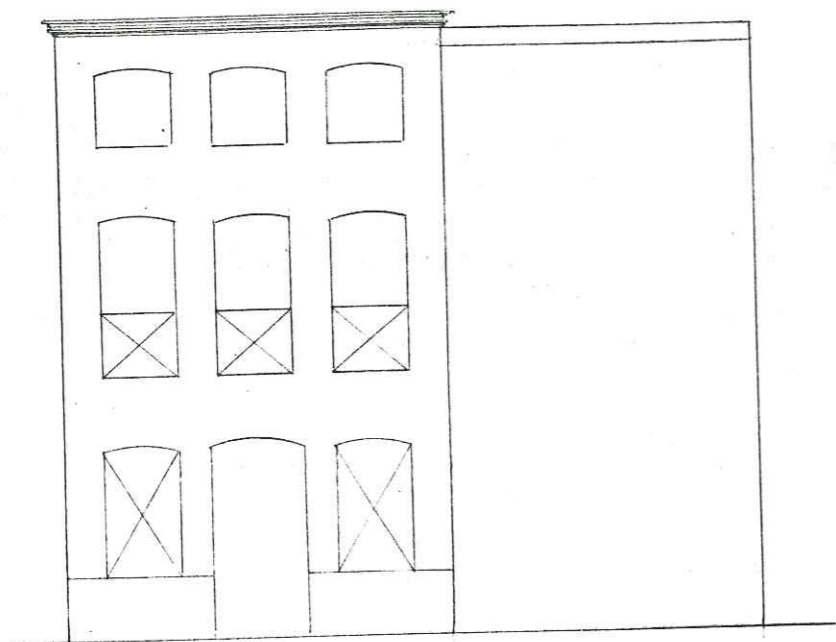
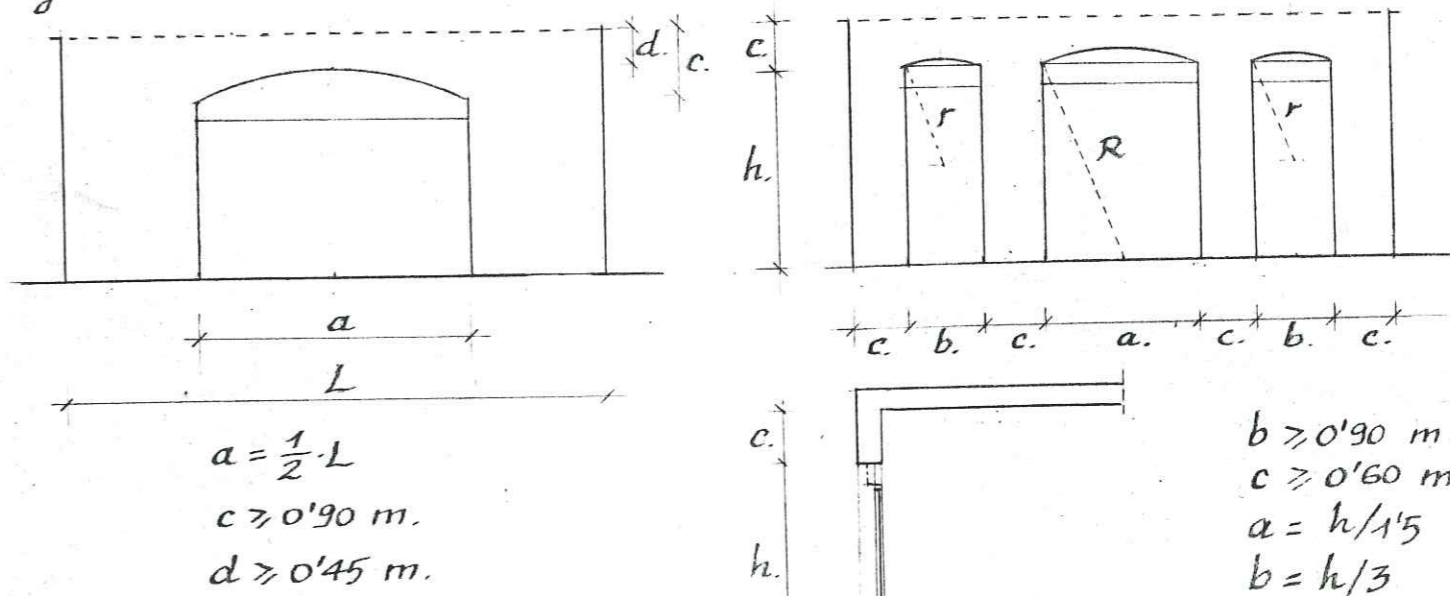

Figura 3 : Solución de zócalo.



Figura 4 : Solución de testeros.



Cors de modificació de altures i perfils, se requereix informe previ i favorable de la Conselleria de Cultura.

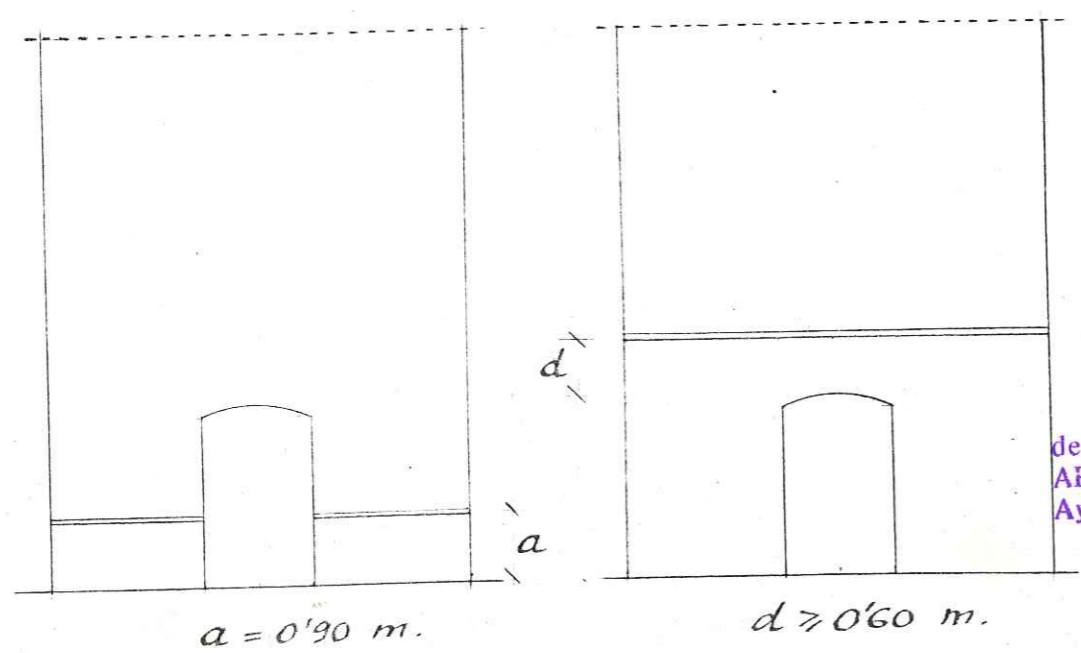
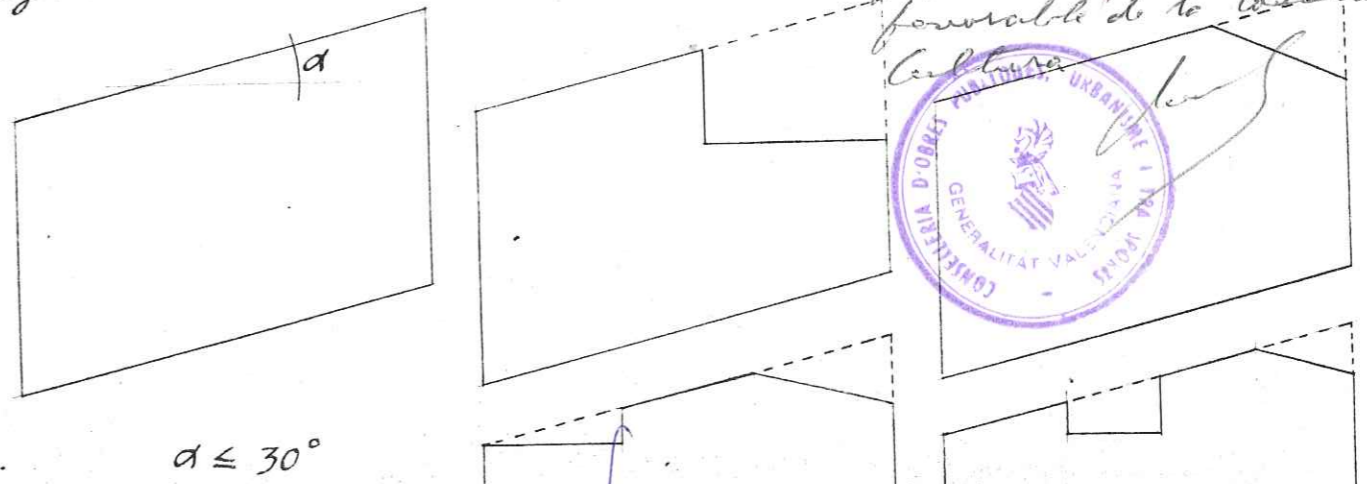

DILIGENCIA.- Este documento es copia de los del expediente o proyecto técnico APROBADO INICIALMENTE por el Ayuntamiento Pleno. Benissa, a 16 NOV. 1984. El Secretario.

DILIGENCIA.- Este documento es copia de los del expediente o proyecto técnico APROBADO PROVISIONALMENTE por el Ayuntamiento Pleno. Benissa, a 16 NOV. 1984. El Secretario.



Ordenanzas de oficios :
 Sección de fachada y detalles de cornisa.
 (La cubierta estará tejada al menos en los 3/4 de su superficie total.)

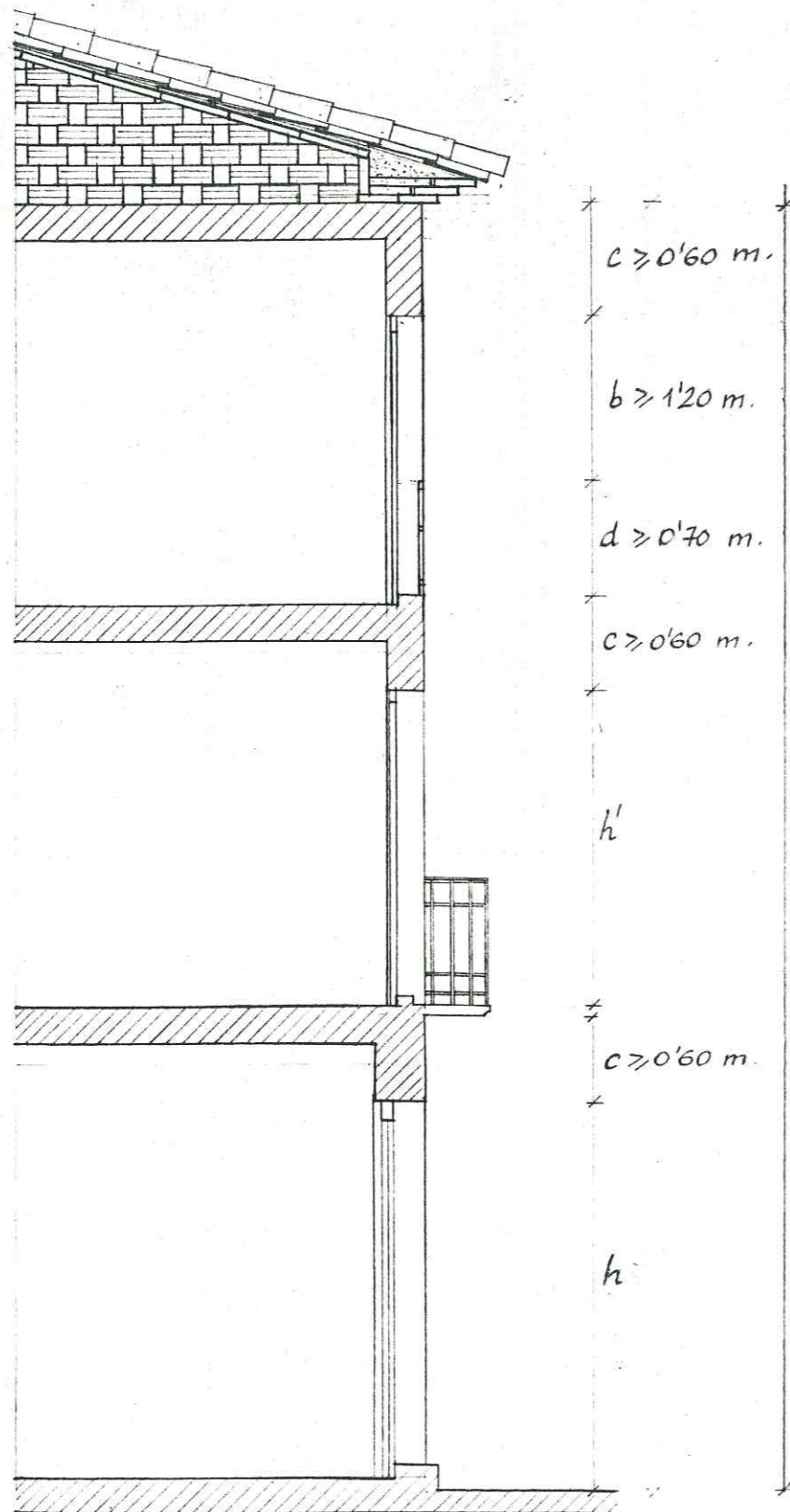

Sección de fachada. Figura 1.

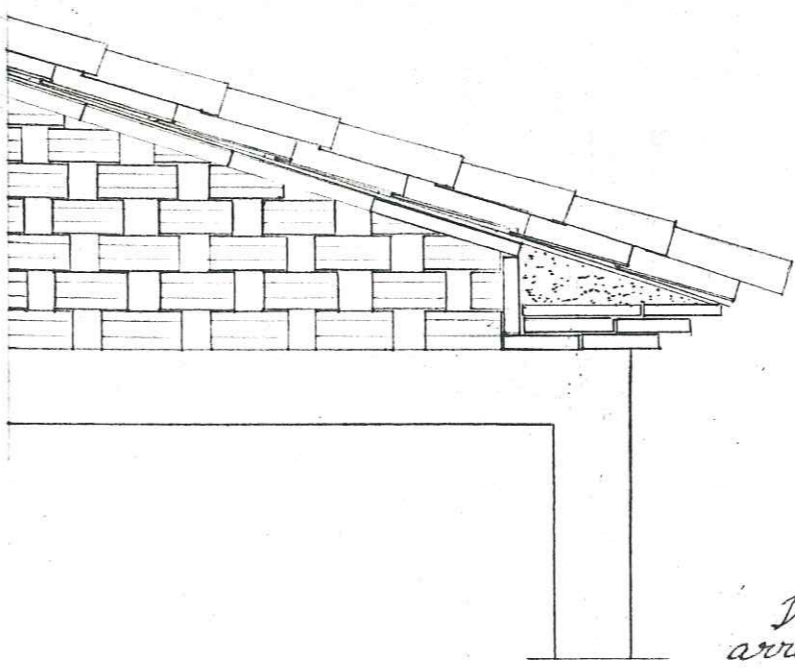

Detalles de arranque de cubierta.

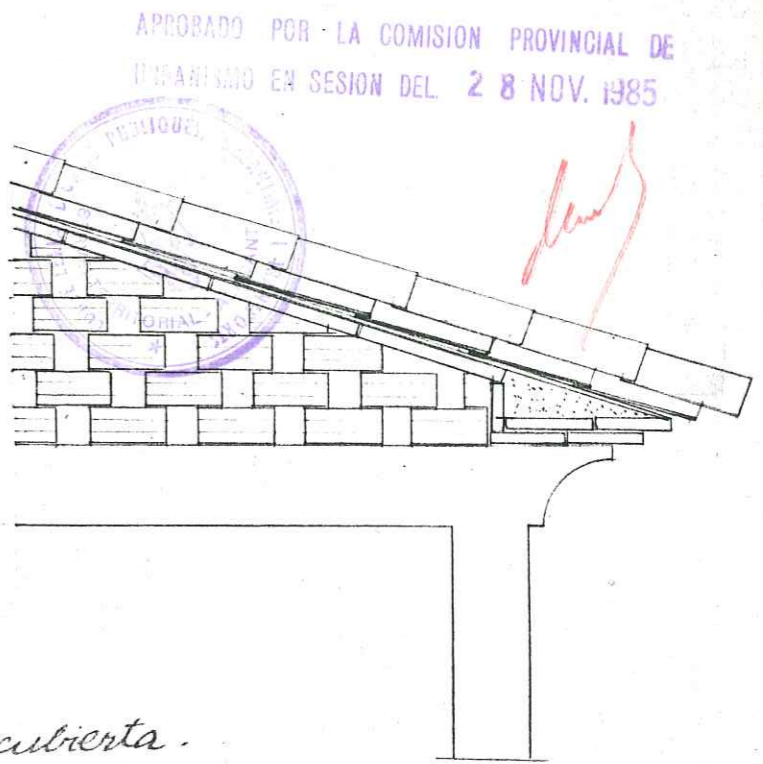

Caso de modificación de alturas y perfiles,
 se requiere informe previo favorable de la
 Conselleria de Cultura



Figura 2.

$H \leq h_{max}$
 (h_{max} : variable según calle).

Vistas inferiores del arranque de cubierta.

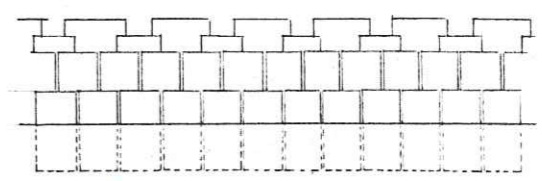
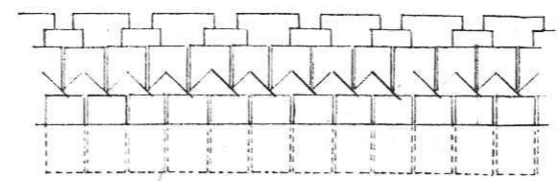

DILIGENCIA.- Este documento es copia de los del expediente o proyecto técnico APROBADO INICIALMENTE por el Ayuntamiento Pleno.

Benissa, a 16 NOV. 1984
 El Secretario,

DILIGENCIA.- Este documento es copia de los del expediente o proyecto técnico APROBADO PROVISIONALMENTE por el Ayuntamiento Pleno.

Benissa, a 16 NOV. 1984
 El Secretario



Ordenanzas de oficios: carpintería de madera para puertas.

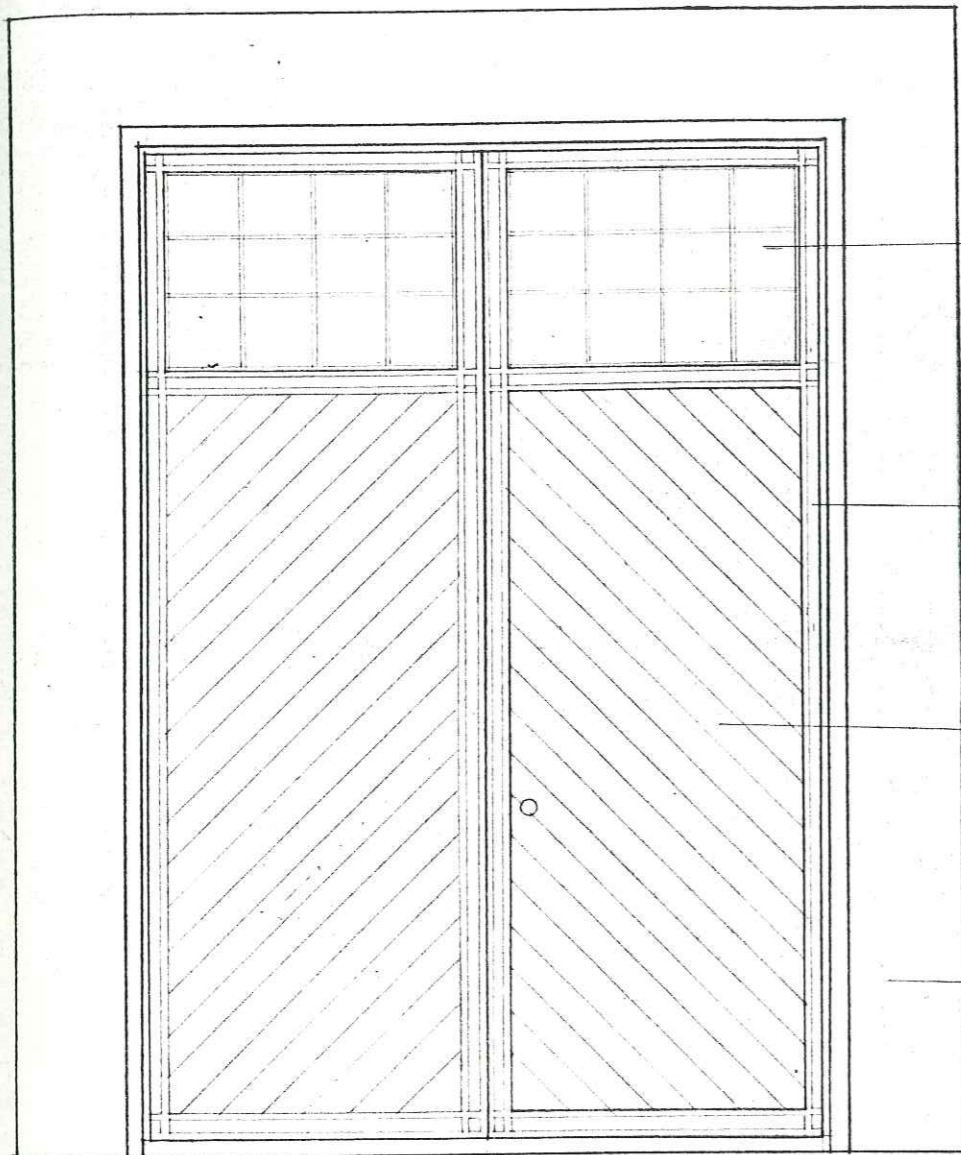

Aterjea de ventilación

Marco de madera maciza.

Listonado de madera maciza

Recercado de piedra artificial.

Caso de modificaciones de alturas y perfiles se requiere informe previo favorable de la Comisaría de Cultura

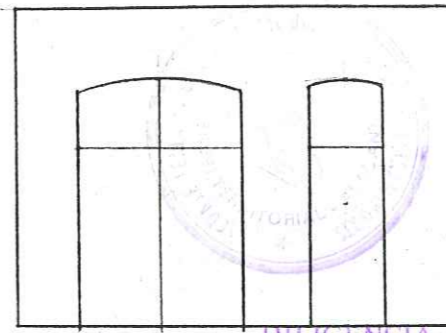
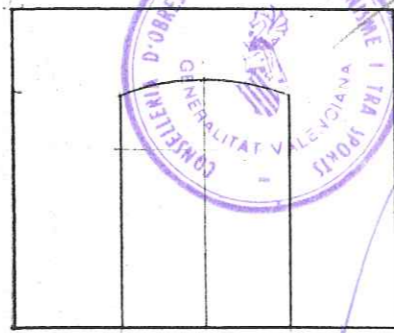

DILIGENCIA.- Este documento es copia de los del expediente o proyecto técnico APROBADO INICIALMENTE por el Ayuntamiento Pleno.
Benissa, a 16 NOV. 1984
El Secretario

DILIGENCIA.- Este documento es copia de los del expediente o proyecto técnico APROBADO PROVISIONALMENTE por el Ayuntamiento Pleno.

Benissa, a 16 NOV. 1984
El Secretario

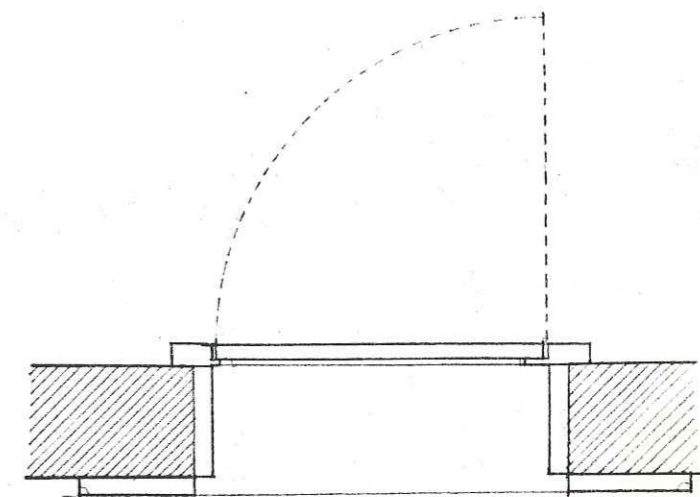
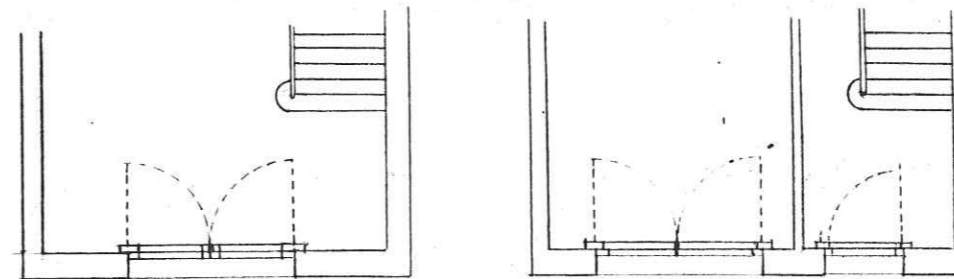
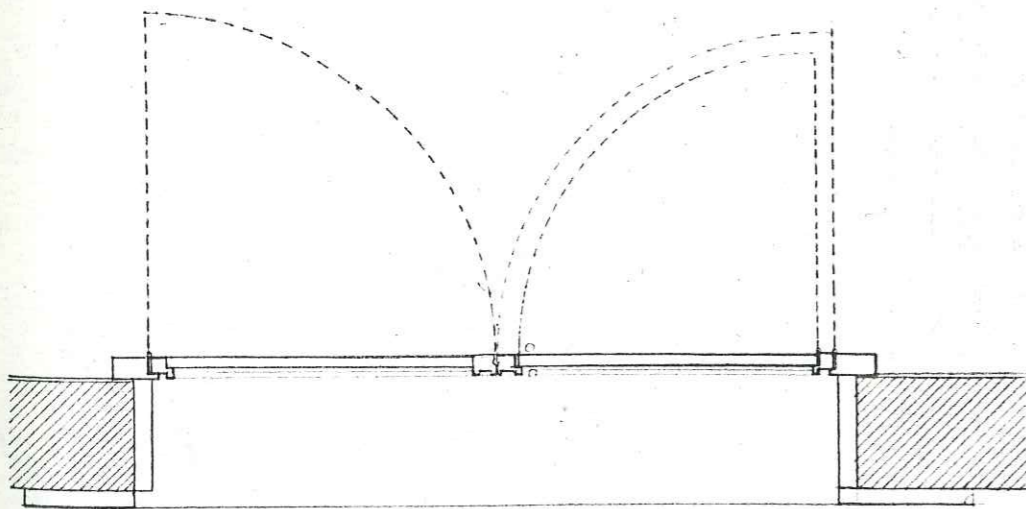
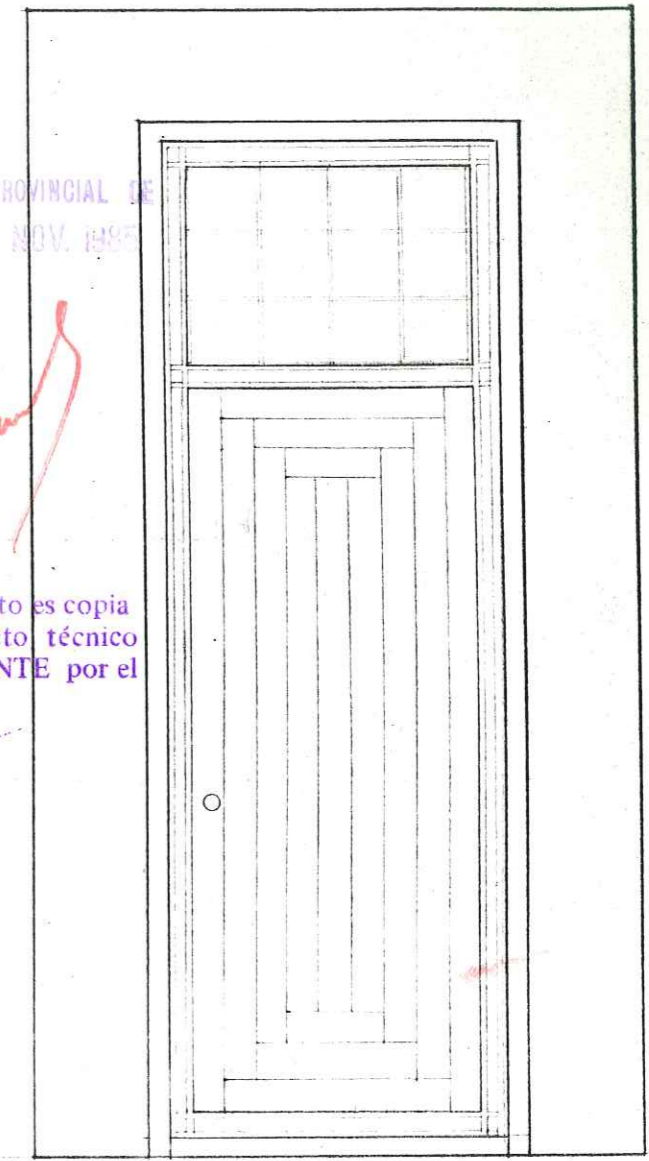
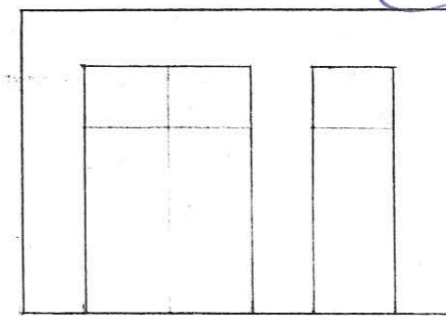
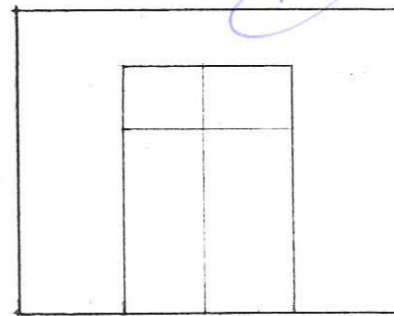

Disposición de accesorios en planta baja.

Figura 2

Planta y alzado de puerta de doble hoja de entrada vehículos. Figura 1.

Planta y alzado de puerta de una hoja

Figura 3



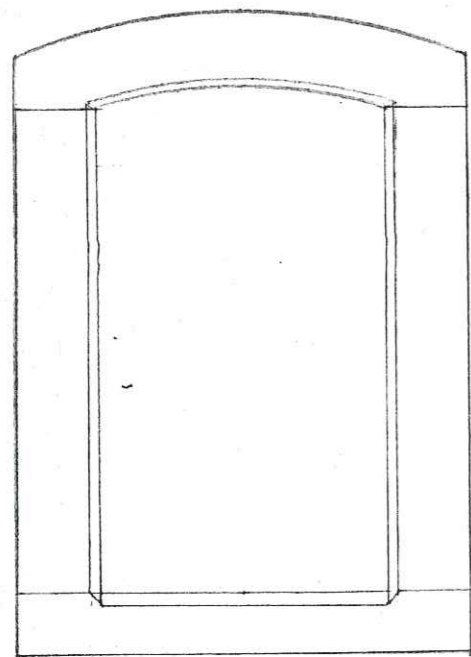

Alzado

Revercado de ladrillo macizo o piedra natural.

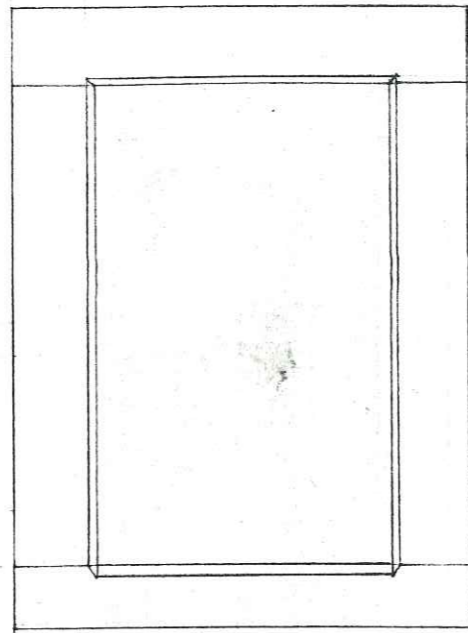

Alzado

Revercado de ventanas

e > 12 cm.

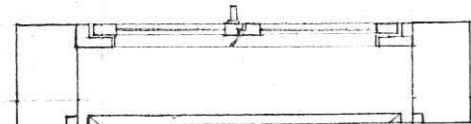

Planta.



Sección

Carpintería de madera maciza sin persianas (con frailerías o contraventanas)

APROBADO POR LA COMISION PROVINCIAL DE URBANISMO EN SESION DEL. 2 8 NOV. 1985



[Handwritten signature]

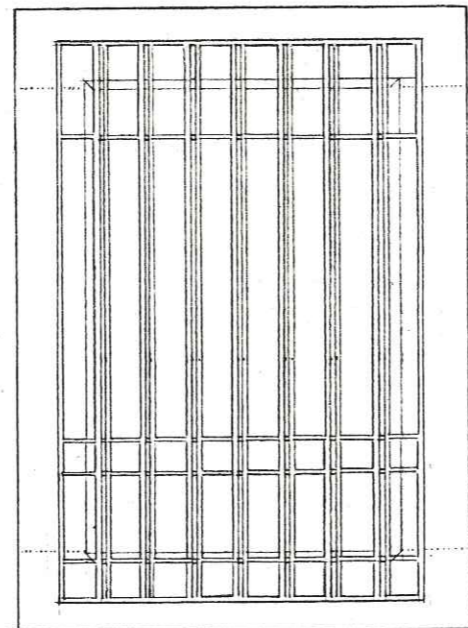

Reja de fundición o forja espesor mín. 20m/m.

Reja de fundición o forja

Detalle de reja de ventana.

Detalle de cancela.

Con la modificación de alturas y perfiles se requiere informe previo favorable de la Comisión de Cultura.



DILIGENCIA.- Este documento es copia de los del expediente o Proyecto técnico APROBADO INICIALMENTE por el Ayuntamiento Pleno. Benissa a 16 NOV. 1984. El Secretario.

DILIGENCIA.- Este documento es copia de los del expediente o proyecto técnico APROBADO PROVISIONALMENTE por el Ayuntamiento Pleno. Benissa a 16 NOV. 1984. El Secretario.

Ordenanzas de oficios: revercado de ventanas y rejería.



Descripción del código utilizado

DILIGENCIA.- Este documento es copia de los del expediente o proyecto técnico APROBADO INICIALMENTE por el Ayuntamiento Pleno.
Benissa, a 16 NOV. 1984
El Secretario,

DILIGENCIA.- Este documento es copia de los del expediente o proyecto técnico APROBADO PROVISIONALMENTE por el Ayuntamiento Pleno.
Benissa, a 16 NOV. 1984
El Secretario

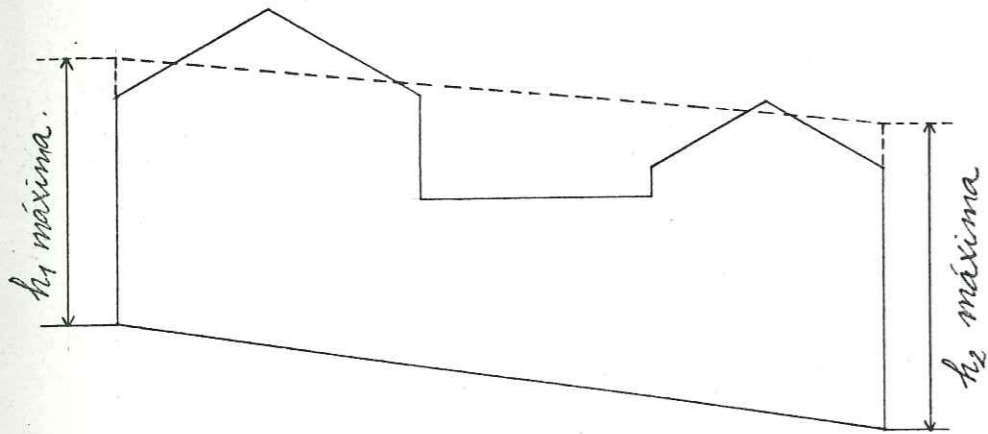

Numero de policía -> 27
Ordenanza de aplicación -> A2

Caso de modificación de altura y perfil, se requiere informe previo favorable de la Comisión de Cultura.

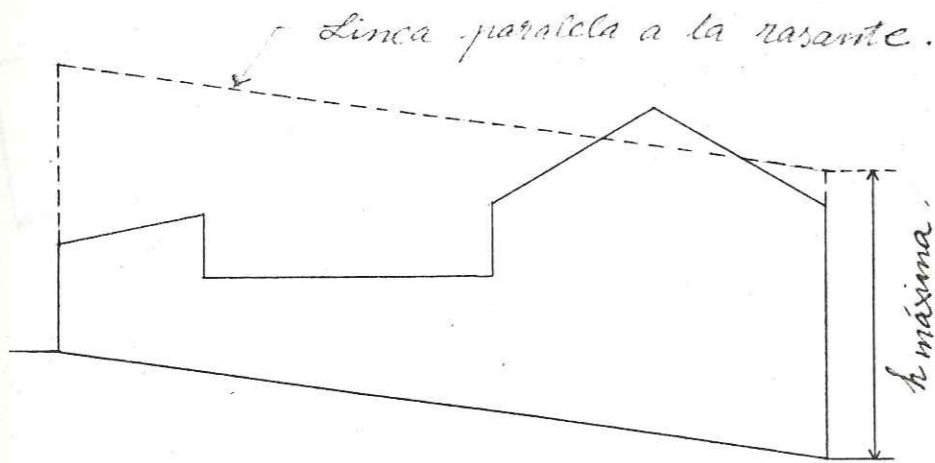

APROBADO POR LA COMISION PROVINCIAL DE URBANISMO EN SESION DEL 28 NOV. 1985



[Handwritten signature]



DILIGENCIA.- Este documento es copia de los del expediente o proyecto técnico APROBADO INICIALMENTE por el Ayuntamiento Pleno.

Benissa, a 16 NOV. 1984
El Secretario,

DILIGENCIA.- Este documento es copia de los del expediente o proyecto técnico APROBADO PROVISIONALMENTE por el Ayuntamiento Pleno.

Benissa, a
El Secretario

16 NOV. 1984

APROBADO POR LA COMISION PROVINCIAL DE
EN SESION DEL 28 NOV. 1985

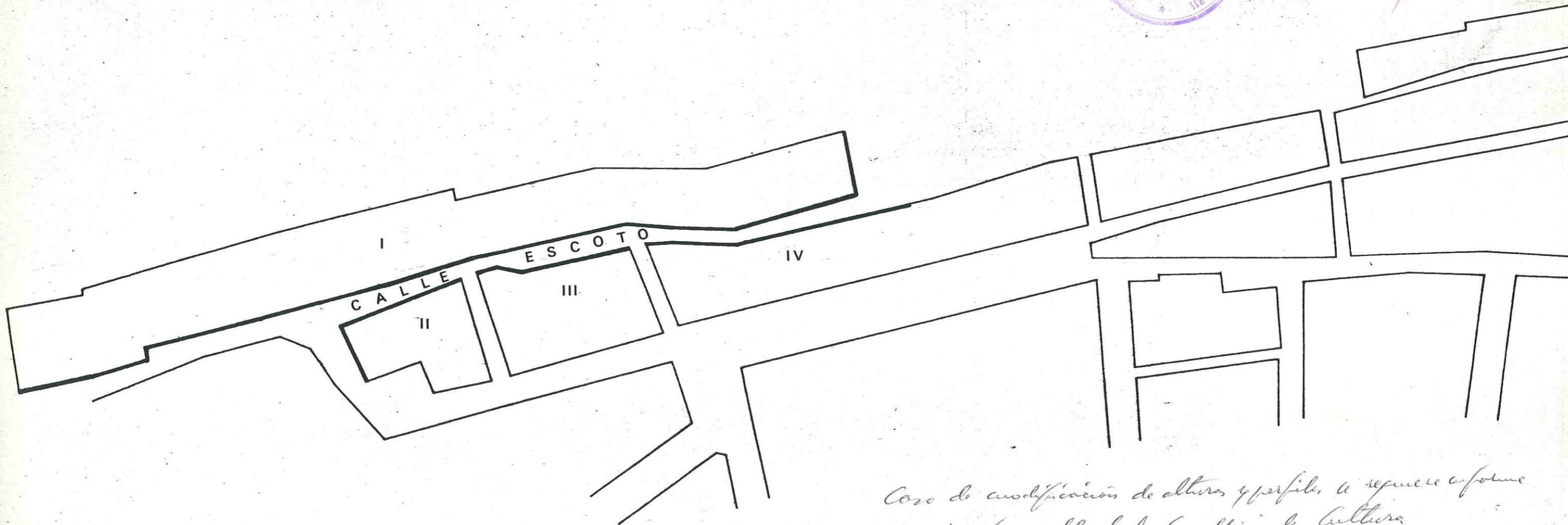

Caso de modificación de alturas y perfiles, se requiere informe previo favorable de la Comisaría de Cultura



DILIGENCIA.- Este documento es copia de los del expediente o proyecto técnico APROBADO INICIALMENTE por el Ayuntamiento Pleno.
Benissa, a 16 NOV. 1984
El Secretario,

DILIGENCIA.- Este documento es copia de los del expediente o proyecto técnico APROBADO PROVISIONALMENTE por el Ayuntamiento Pleno.
Benissa, a 16 NOV. 1984
El Secretario

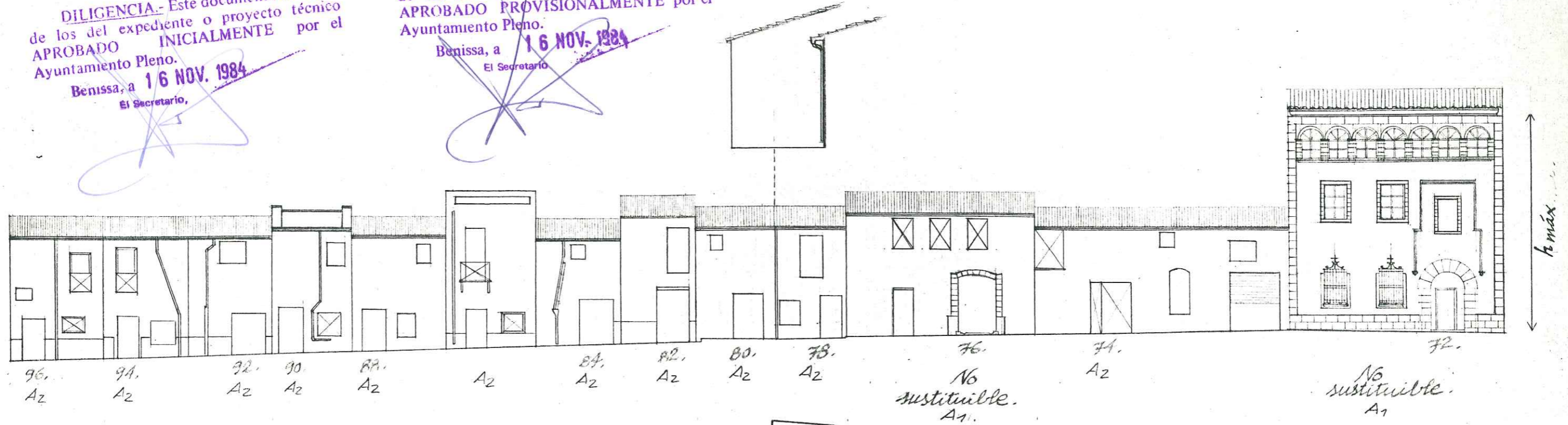

h_{max} = altura casa n° 72

Calle Escoto

Consejo de modificaciones de alturas y perfiles, se requiere informe previo favorable de la Conselleria de Cultura.



APROBADO POR LA COMISION PROVINCIAL DE URBANISMO EN SESION DEL 28 NOV. 1985



[Handwritten signature in red ink]

DILIGENCIA.- Este documento es copia de los del expediente o proyecto técnico APROBADO INICIALMENTE por el Ayuntamiento Pleno.
Benissa, a 16 NOV. 1984
El Secretario,

DILIGENCIA.- Este documento es copia de los del expediente o proyecto técnico APROBADO PROVISIONALMENTE por el Ayuntamiento Pleno.
Benissa, a 16 NOV. 1984
El Secretario

APROBADO POR LA COMISION PROVINCIAL DE URBANISMO EN SESION DEL 28 NOV. 1985

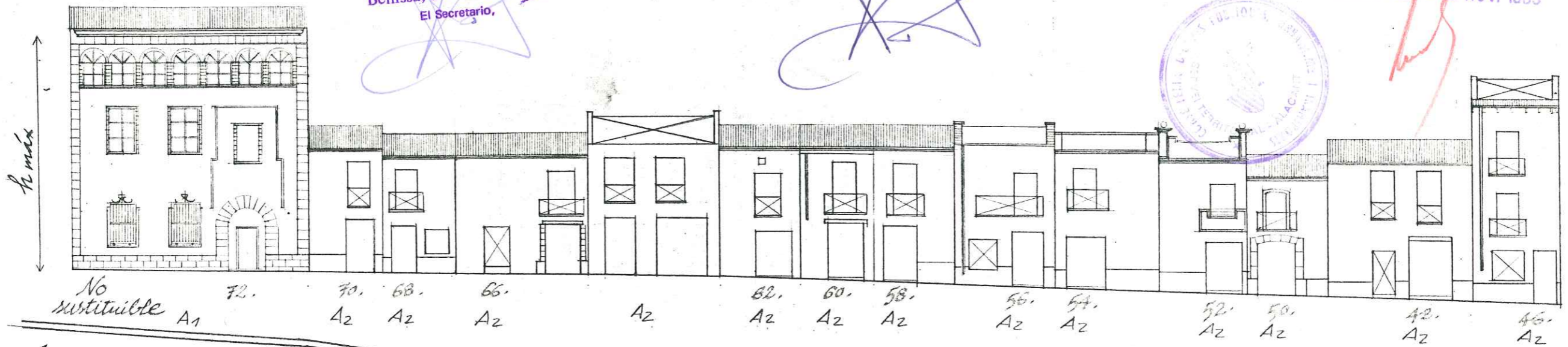

$h_{máx}$ = altura casa n° 72

Calle Escoto

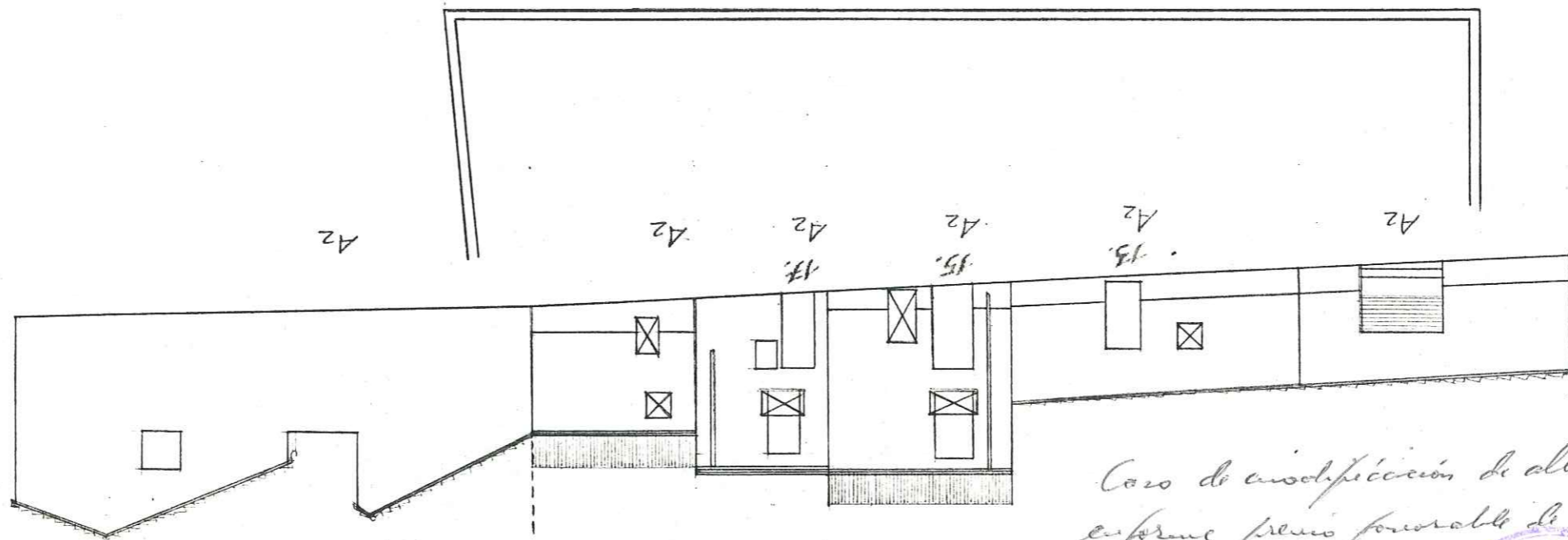

Caso de inspección de alturas y perfiles si requiere informe previo favorable de la Comisaría de Cultura



DILIGENCIA.- Este documento es copia de los del expediente o proyecto técnico APROBADO INICIALMENTE por el Ayuntamiento Pleno.

Benissa, a 16 NOV. 1984
El Secretario,

DILIGENCIA.- Este documento es copia de los del expediente o proyecto técnico APROBADO PROVISIONALMENTE por el Ayuntamiento Pleno.

Benissa, a 16 NOV. 1984
El Secretario

CONSEJO PROVINCIAL DE
GOBIERNO DEL 28 NOV. 1985

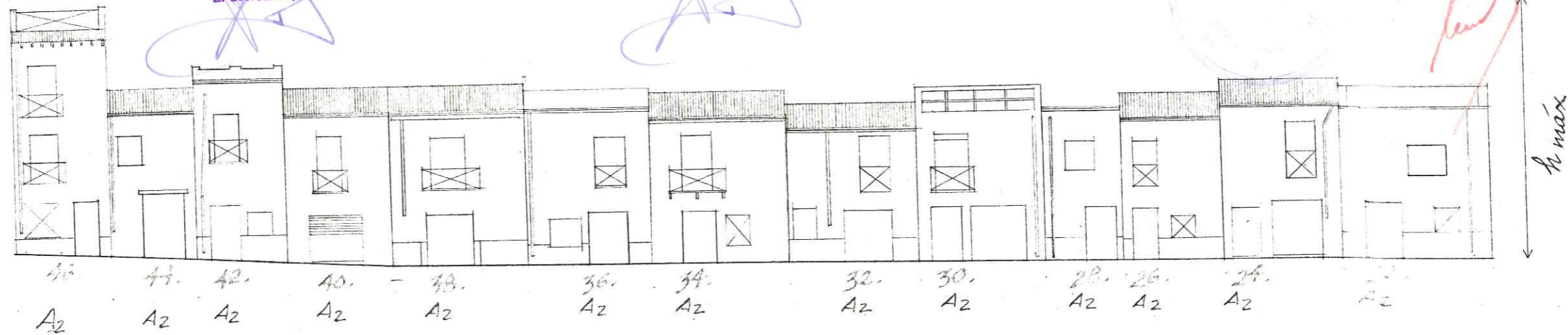

h max: id. a Lamina 2.

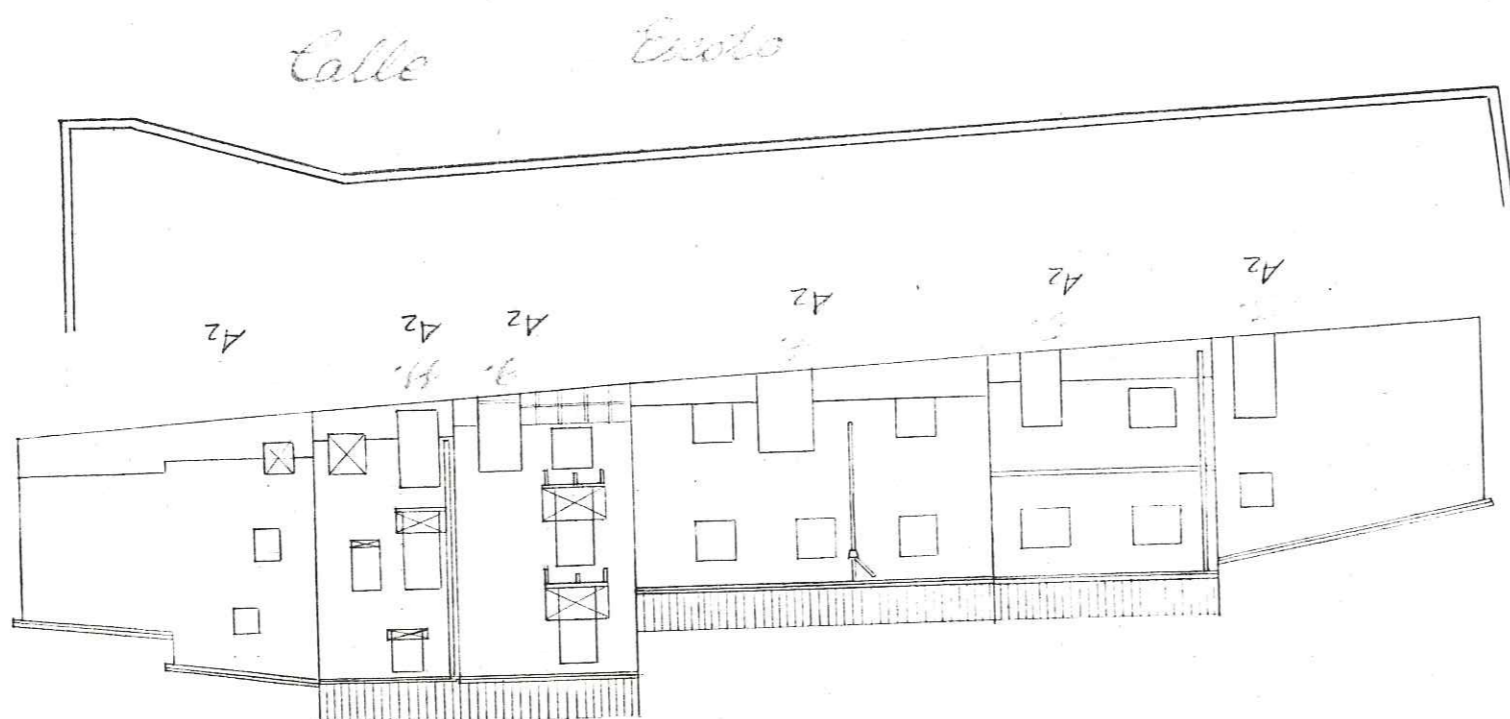

Caso de modificación de alturas y perfiles, se requiere informe previo favorable de la Comissió de Cultura.



DILIGENCIA.- Este documento es copia de los del expediente o proyecto técnico APROBADO INICIALMENTE por el Ayuntamiento Pleno.

Benissa, a 16 NOV. 1984
El Secretario,

DILIGENCIA.- Este documento es copia de los del expediente o proyecto técnico APROBADO PROVISIONALMENTE por el Ayuntamiento Pleno.

Benissa, a 16 NOV. 1984
El Secretario

APROBADO POR LA COMISION PROVINCIAL DE HISTORICO EN SESION DEL 28 NOV. 1985

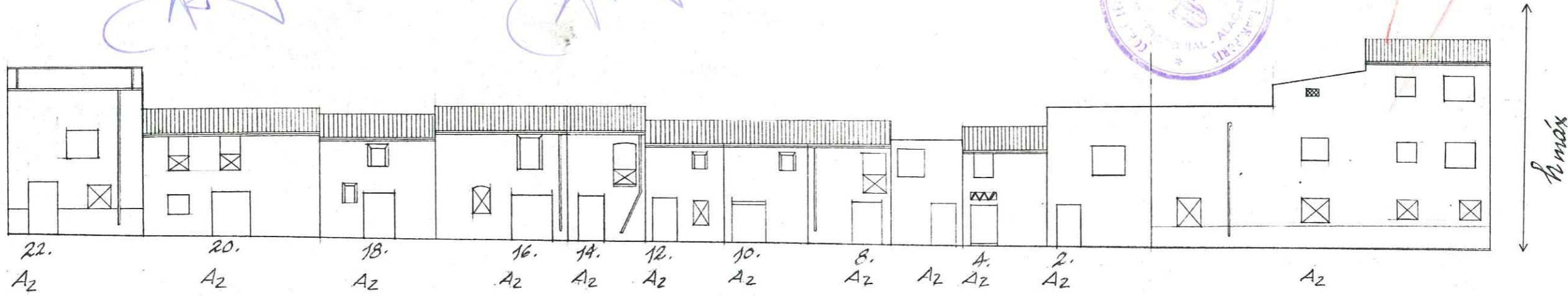

h máx: id. a Lámina 2.

Calle Escoto

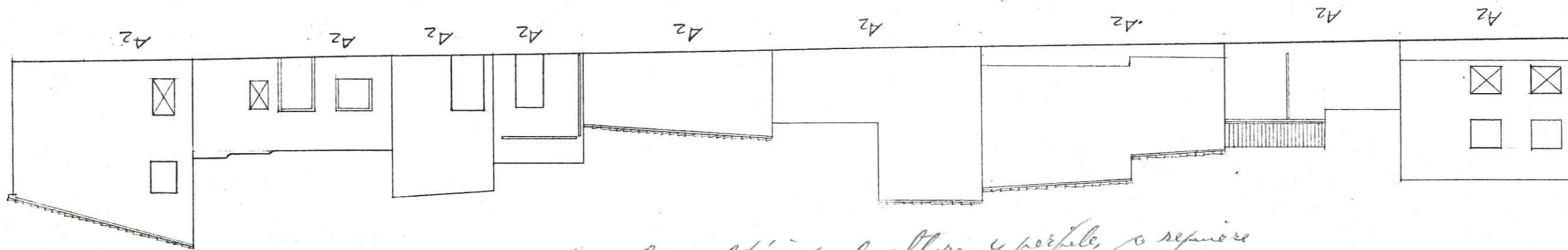

*Caso de modificación de alturas y perfiles, o repiñero
superior previo consentimiento de la Comissió de Cultura*



DILIGENCIA.- Este documento es copia de los del expediente o proyecto técnico APROBADO INICIALMENTE por el Ayuntamiento Pleno.

Benissa, a 16 NOV. 1984
El Secretario,

DILIGENCIA.- Este documento es copia de los del expediente o proyecto técnico APROBADO PROVISIONALMENTE por el Ayuntamiento Pleno.

Benissa, a 16 NOV. 1984
El Secretario

APROBADO POR LA COMISION PROVINCIAL DE URBANISMO EN SESION DEL 28 NOV. 1985

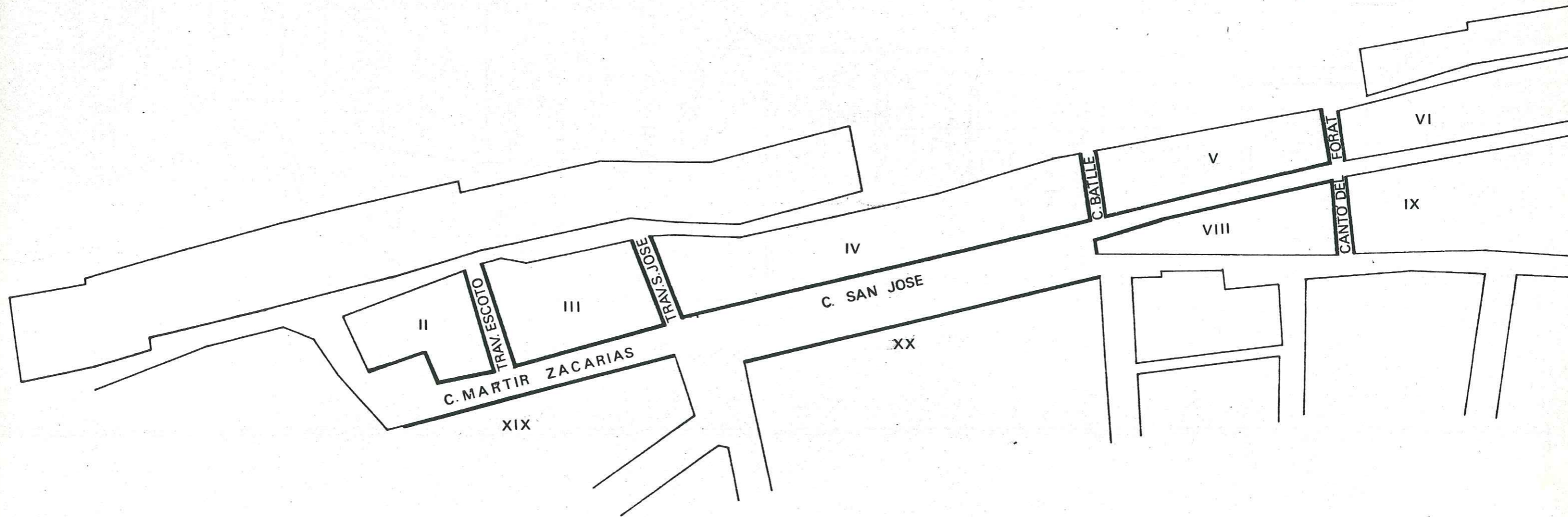

Como de modificación de alturas y perfiles, se requiere informe previo favorable de la Conselleria de Cultura



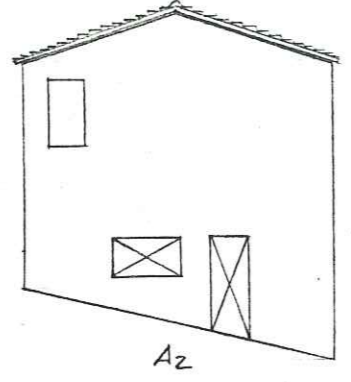

DILIGENCIA.- Este documento es copia de los del expediente o proyecto técnico APROBADO INICIALMENTE por el Ayuntamiento Pleno.
Benissa, a 16 NOV. 1984
El Secretario.

DILIGENCIA.- Este documento es copia de los del expediente o proyecto técnico APROBADO PROVISIONALMENTE por el Ayuntamiento Pleno.
Benissa, a 16 NOV. 1984
El Secretario.

APROBADO POR LA COMISION PROVINCIAL DE URBANISMO EN SESION DEL 28 NOV. 1985

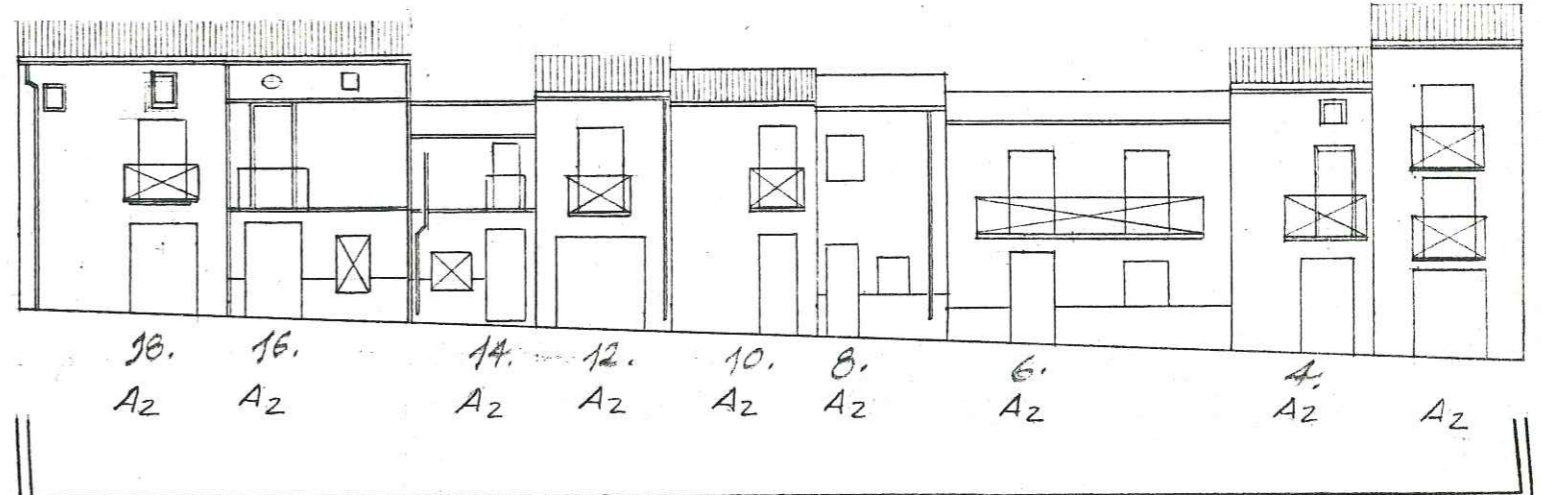
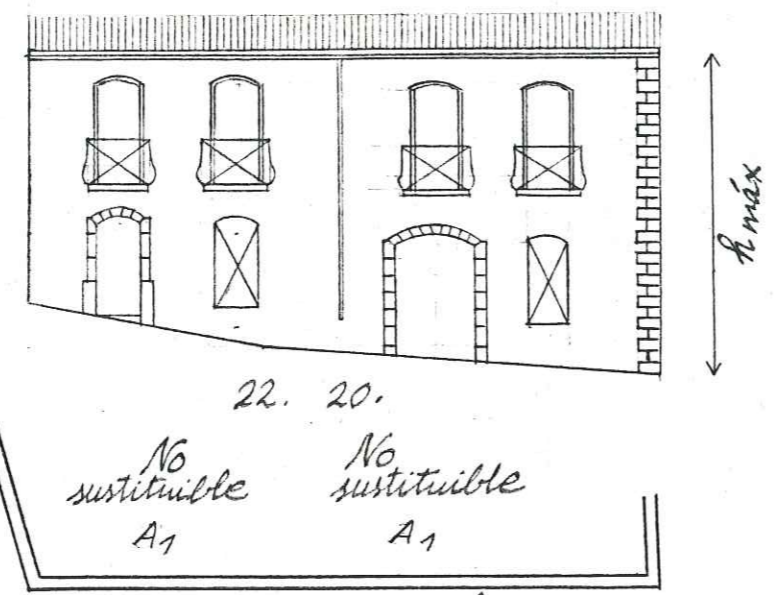
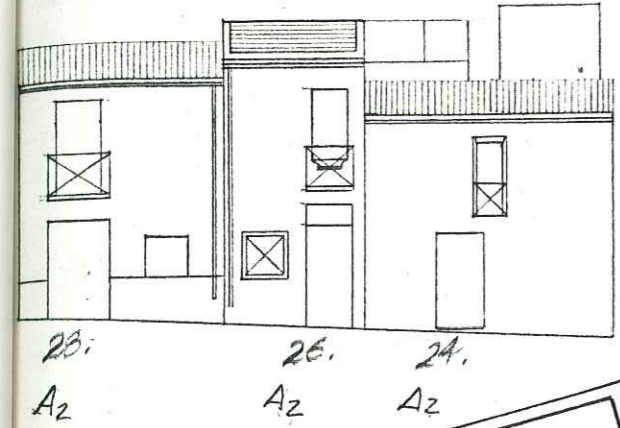

h_{max} = altura casa n=20.

Calle del Martir Reverendo Zacarias Ivares.

Con el estudio de modificaciones de alturas y perfiles se requiere informe previo favorable de la Comissió de Cultura

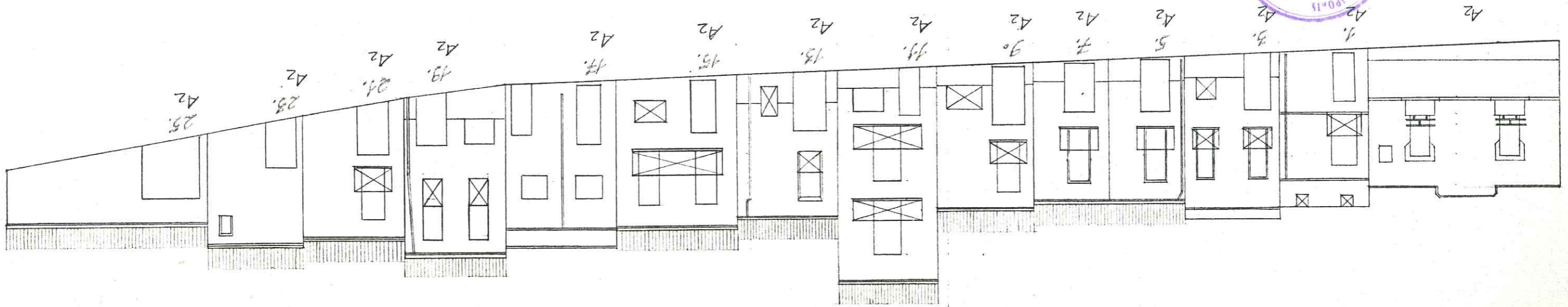

DILIGENCIA.- Este documento es copia de los del expediente o proyecto técnico APROBADO INICIALMENTE por el Ayuntamiento Pleno.
Benissa, a 16 NOV. 1984
El Secretario,

DILIGENCIA.- Este documento es copia de los del expediente o proyecto técnico APROBADO PROVISIONALMENTE por el Ayuntamiento Pleno.
Benissa, a 16 NOV. 1984
El Secretario

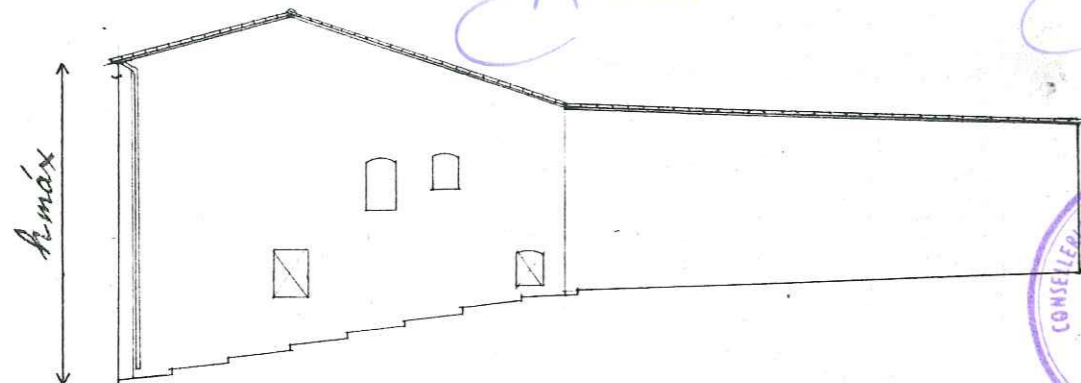

No sustituible.
A1

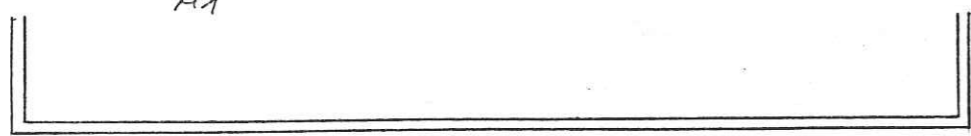

Eraseria de Escoto

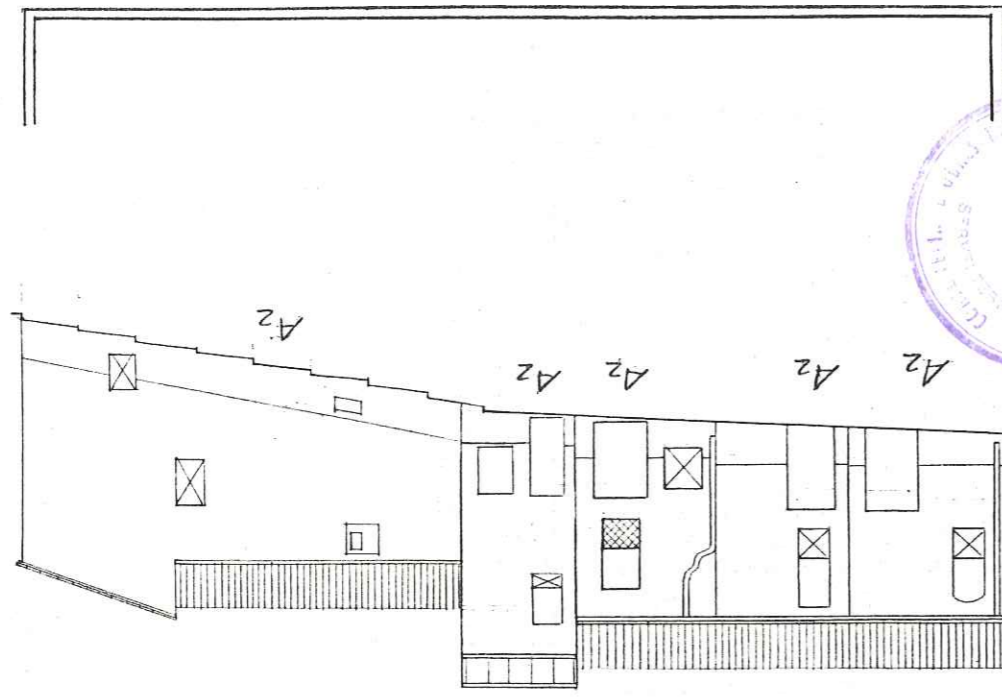

APROBADO POR LA COMISION PROVINCIAL DE UNIFICACION EN SESION DEL 28 NOV. 1985

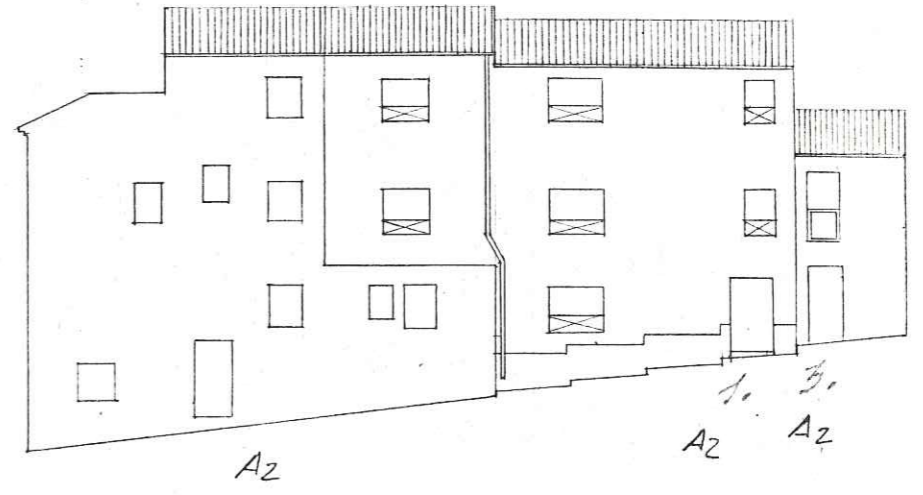

$h_{máx}$ = altura casa 1.

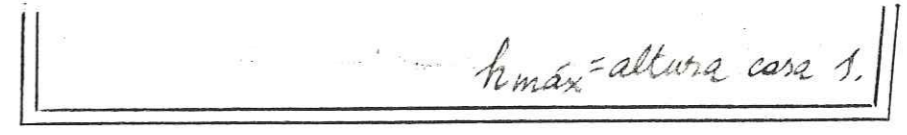

Eraseria de San Jose

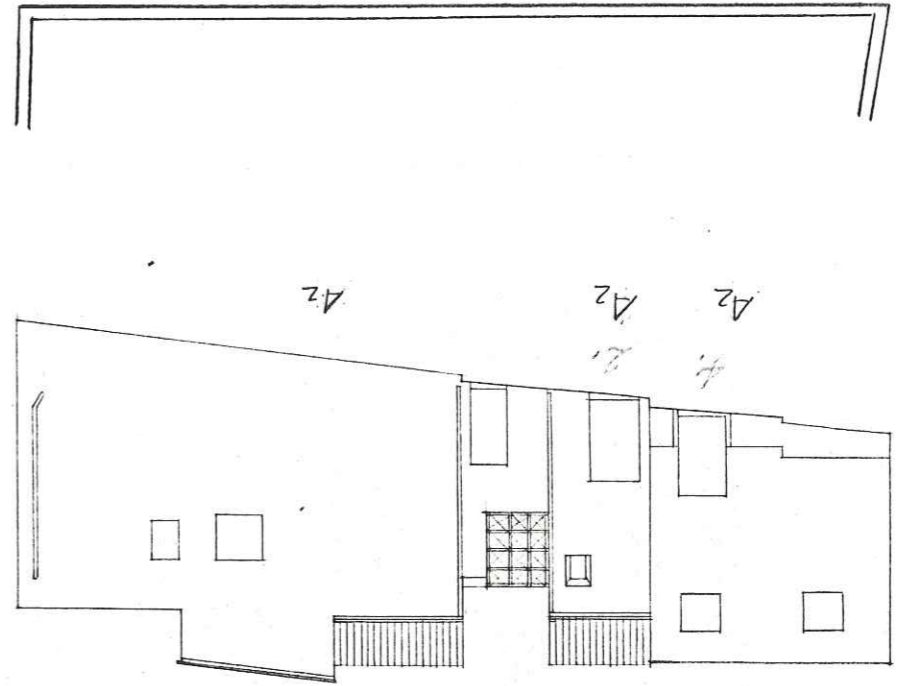

DILIGENCIA.- Este documento es copia de los del expediente o proyecto técnico APROBADO INICIALMENTE por el Ayuntamiento Pleno. Benissa, a 16 NOV. 1984. El Secretario.

DILIGENCIA.- Este documento es copia de los del expediente o proyecto técnico APROBADO PROVISIONALMENTE por el Ayuntamiento Pleno. Benissa, a 16 NOV. 1984. El Secretario.

APROBADO POR LA COMISION PROVINCIAL DE... SESION DEL 28 NOV. 1985

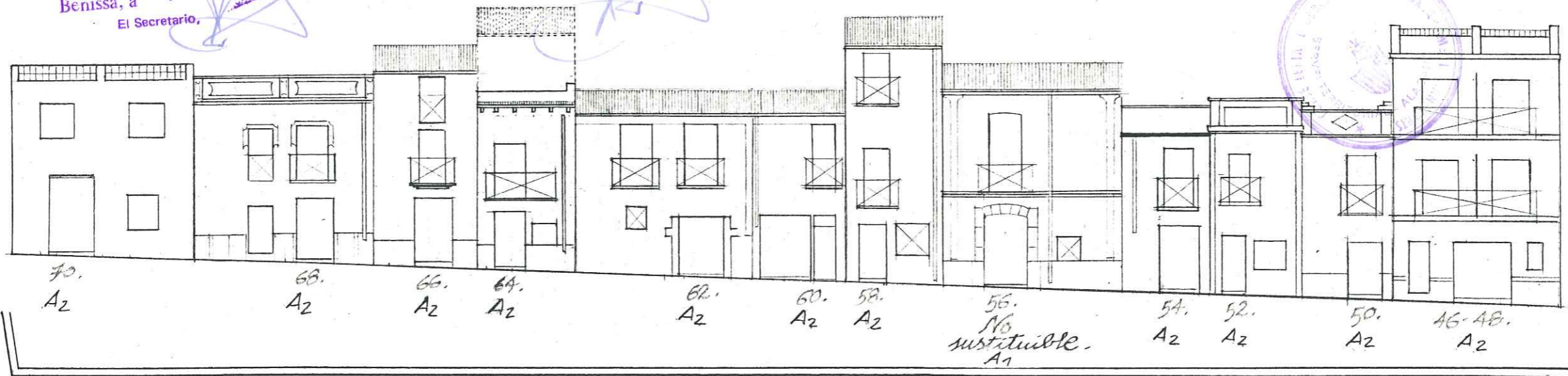

Calle de San Isid

h_{max} = altura casa n° 43

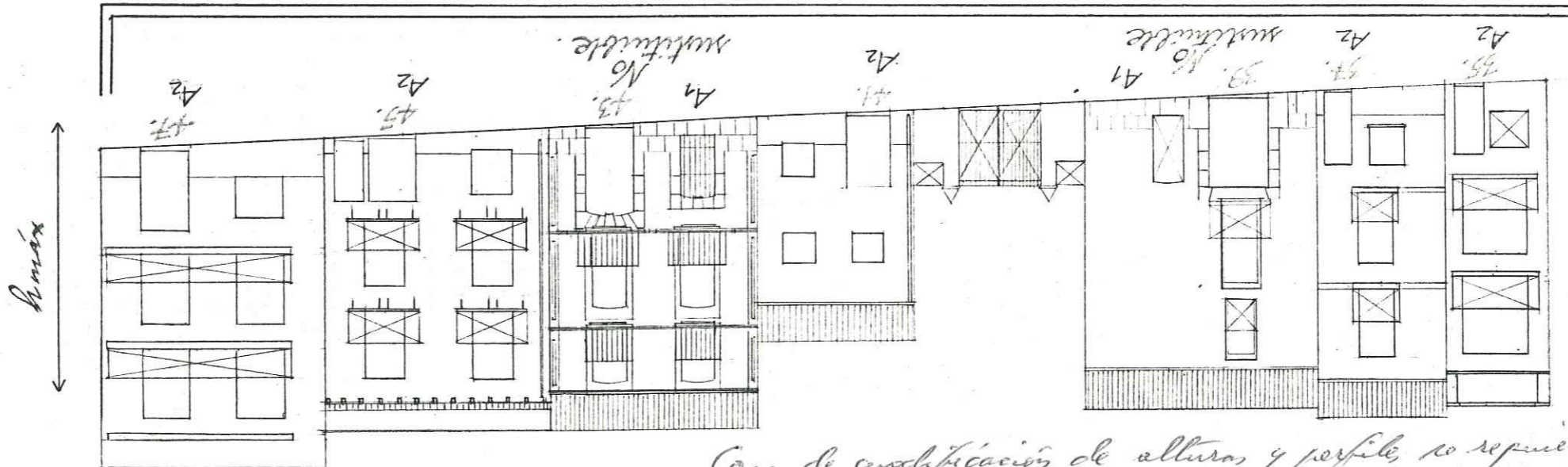

Caso de cualificación de altura, y perfil, se requiere informe previo favorable de la Comelloria de Cultura.



DILIGENCIA.- Este documento es copia de los del expediente o proyecto técnico APROBADO INICIALMENTE por el Ayuntamiento Pleno.

Benissa, a 16 NOV. 1984
El Secretario,

DILIGENCIA.- Este documento es copia de los del expediente o proyecto técnico APROBADO PROVISIONALMENTE por el Ayuntamiento Pleno.

Benissa, a 16 NOV. 1984
El Secretario

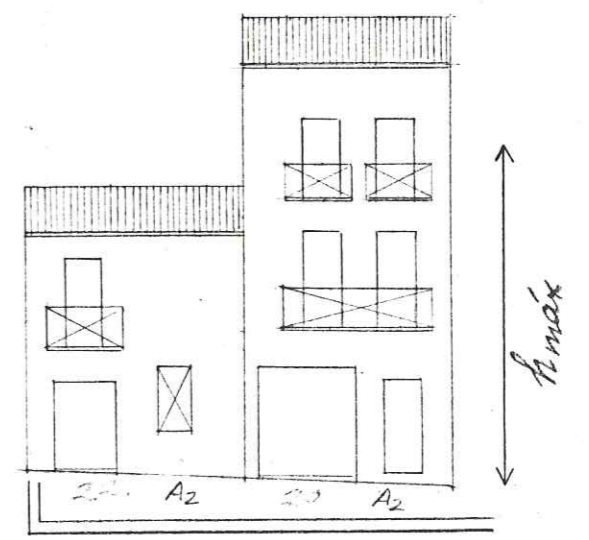
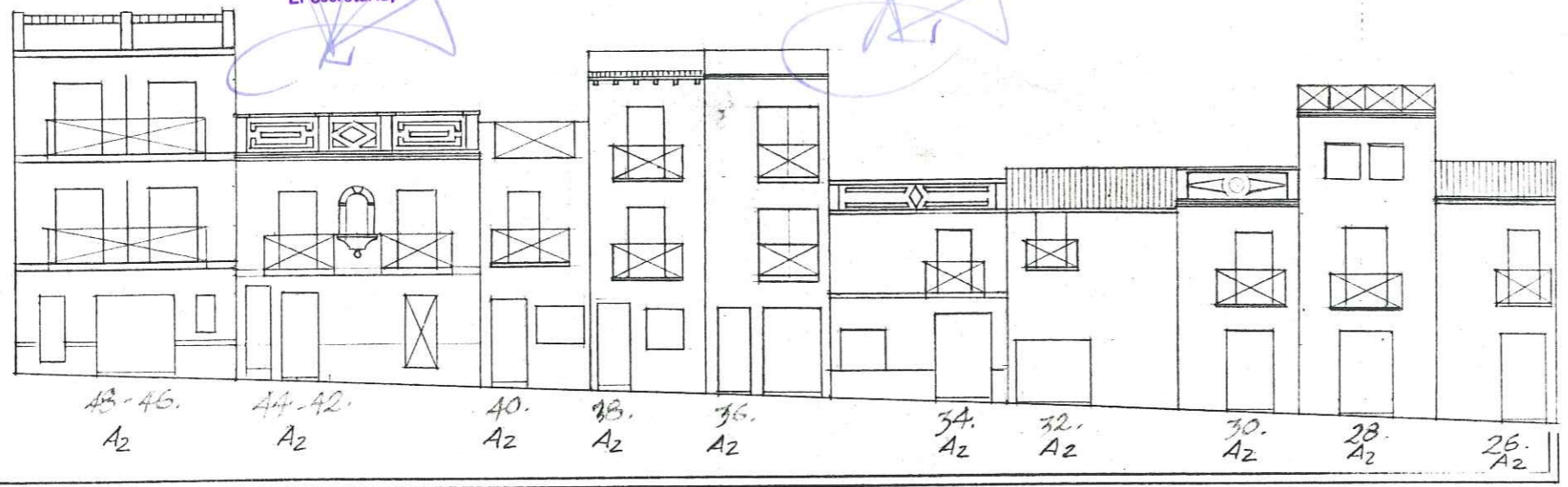

Calle de San José

h max según Lamina 7

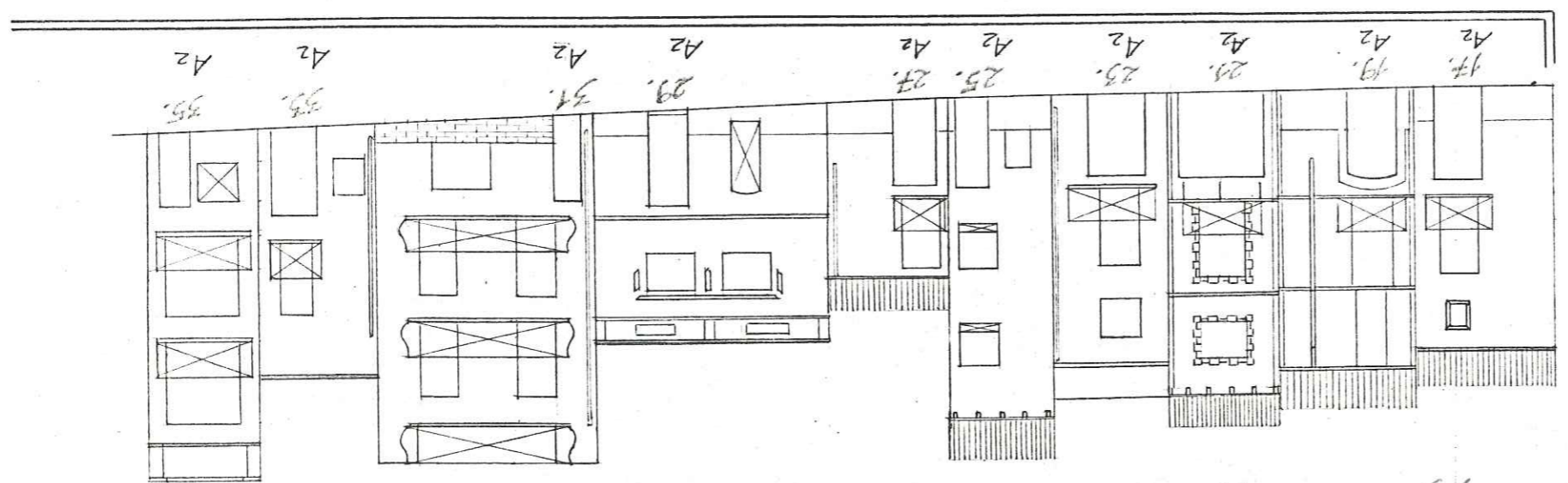
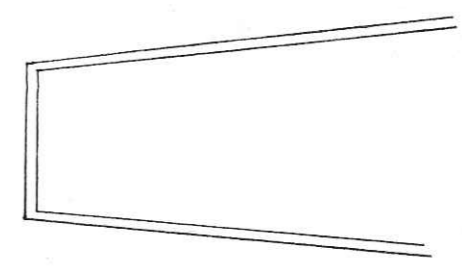
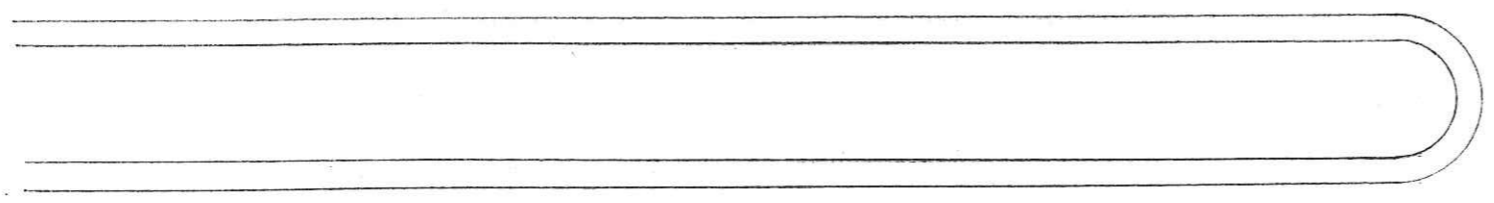

APROBADO POR LA COMISION PROVINCIAL DE
... SESION DEL 28 NOV 1985

Caus de modificación de alturas y perfiles se requiere informe previo favorable de la
Comisaría de Cultura

DILIGENCIA.- Este documento es copia de los del expediente o proyecto técnico APROBADO INICIALMENTE por el Ayuntamiento Pleno.

Benissa, a 16 NOV. 1984
El Secretario,

DILIGENCIA.- Este documento es copia de los del expediente o proyecto técnico APROBADO PROVISIONALMENTE por el Ayuntamiento Pleno.

Benissa, a 16 NOV. 1984
El Secretario

APROBADO POR LA COMISION PROVINCIAL DE
DISEÑOS EN SESION DEL 28 NOV. 1985

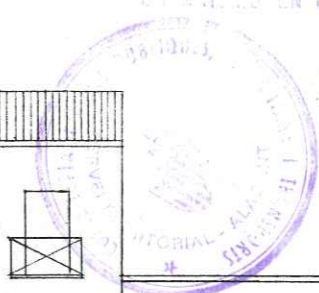

[Handwritten signature]

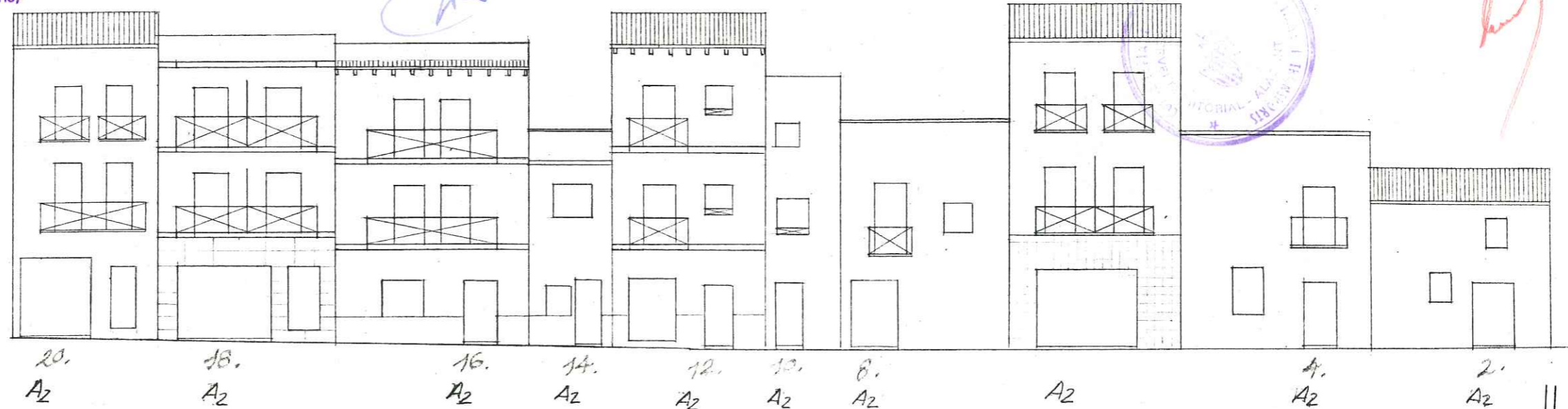

Calle de San José hmax según lamina 7

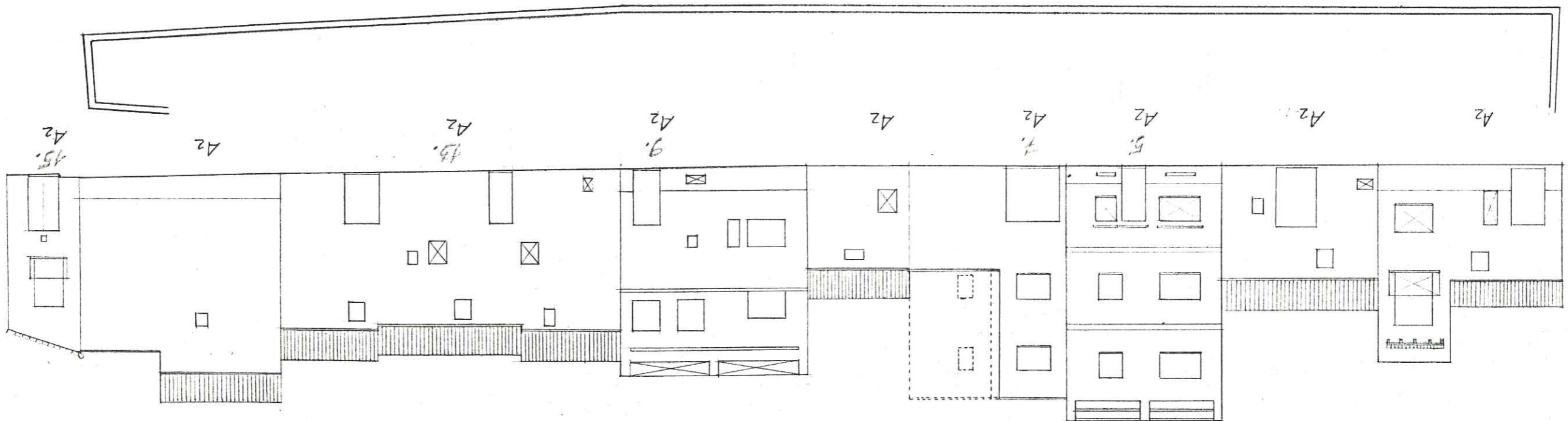

Caso de modificación de alturas y perfiles se requiere informe previo favorable de la Comissió de Cultura



DILIGENCIA.- Este documento es copia
 de los del expediente o proyecto técnico
 APROBADO INICIALMENTE por el
 Ayuntamiento Pleno.
 Benissa, a 16 NOV. 1984
 El Secretario,

DILIGENCIA.- Este documento es copia
 de los del expediente o proyecto técnico
 APROBADO PROVISIONALMENTE por el
 Ayuntamiento Pleno.
 Benissa, a 16 NOV. 1984
 El Secretario

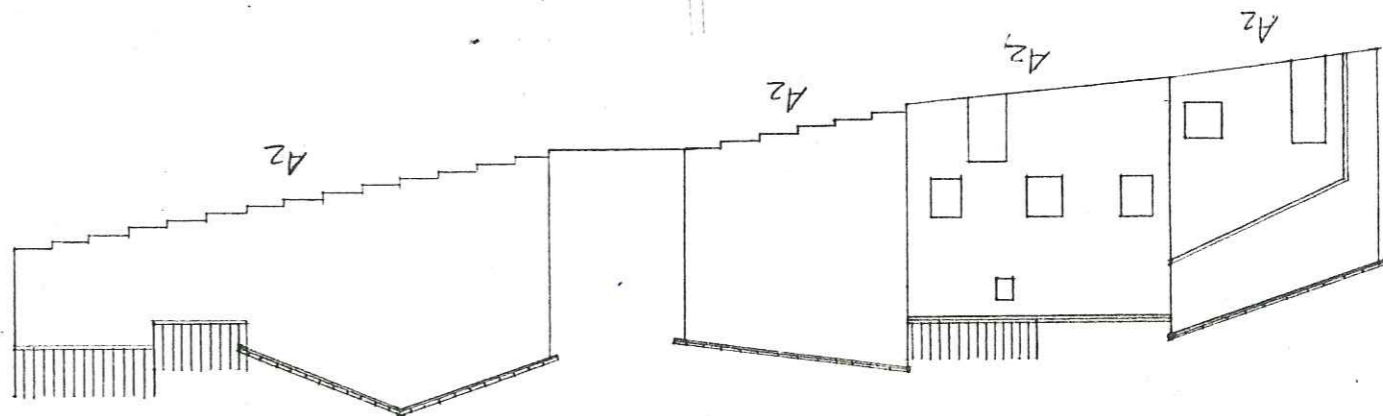
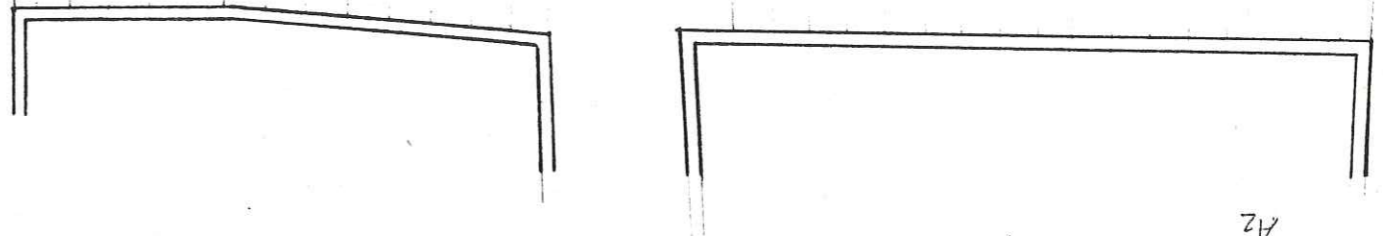
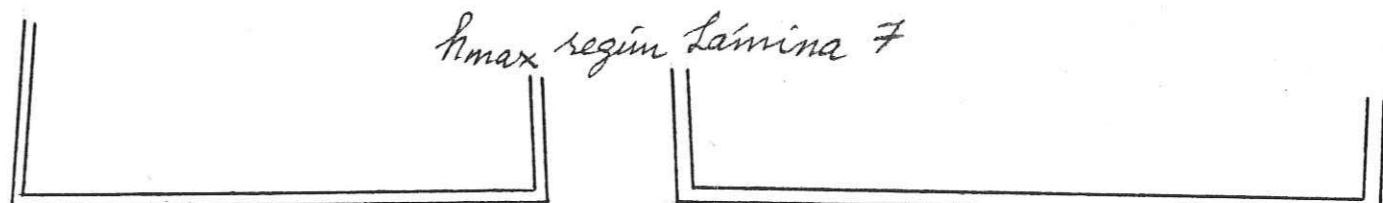
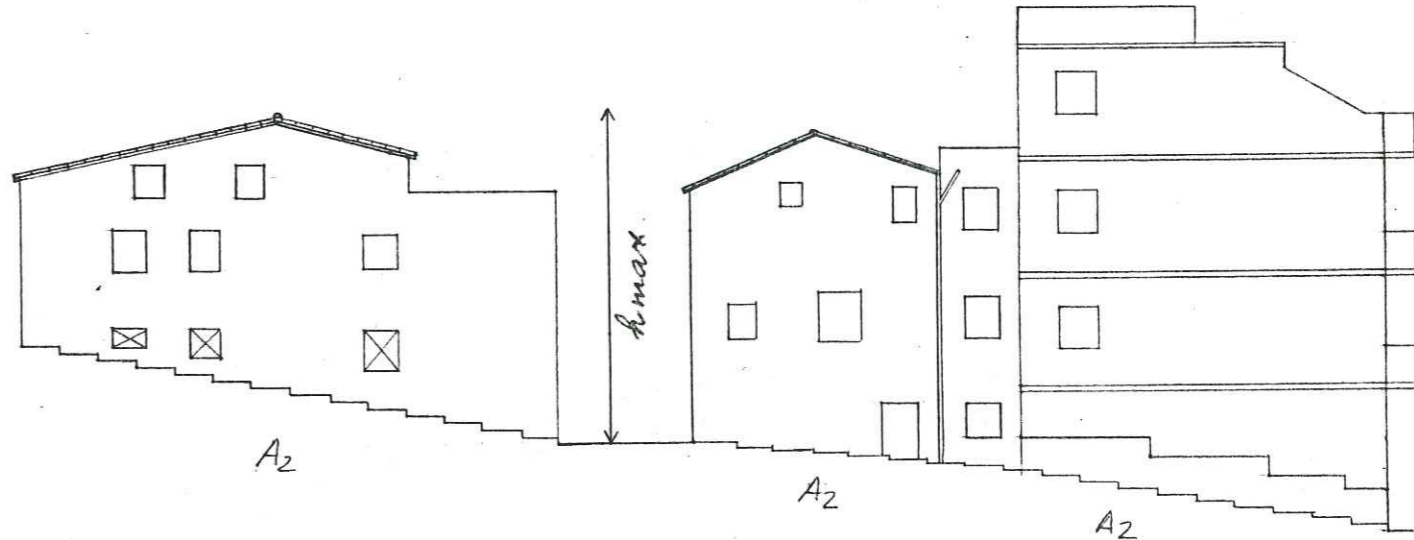
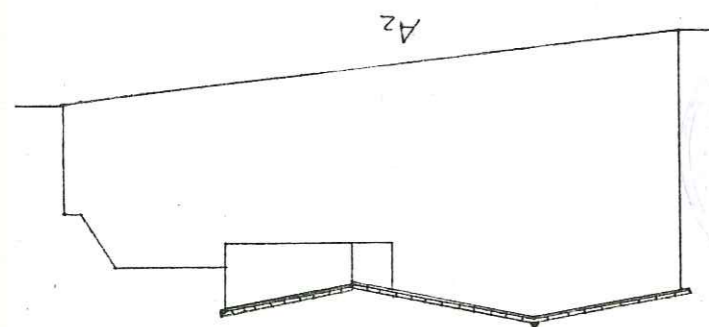
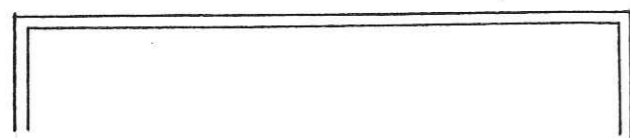
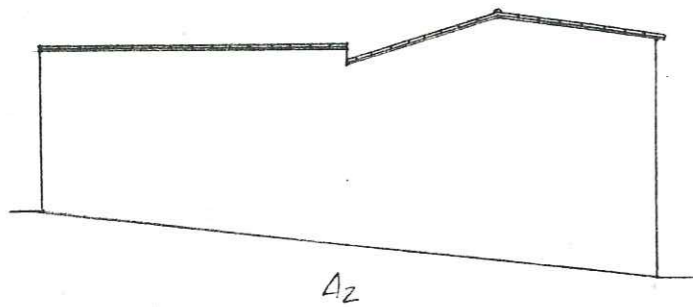

COMISION PROVINCIAL DE
 REGION DEL 28 NOV. 1985

Cosa de anclificaci6n de alturas y perfils, se requiere informe previo favorable
 de la Comelleria de Cultura



DILIGENCIA.- Este documento es copia de los del expediente o proyecto técnico APROBADO INICIALMENTE por el Ayuntamiento Pleno.

Benissa, a 16 NOV. 1984
El Secretario,

DILIGENCIA.- Este documento es copia de los del expediente o proyecto técnico APROBADO PROVISIONALMENTE por el Ayuntamiento Pleno.

Benissa, a 16 NOV. 1984
El Secretario

APROBADO POR LA COMISION PROVINCIAL DE URBANISMO EN SESION DEL 28 NOV. 1985



[Handwritten signature in red ink]

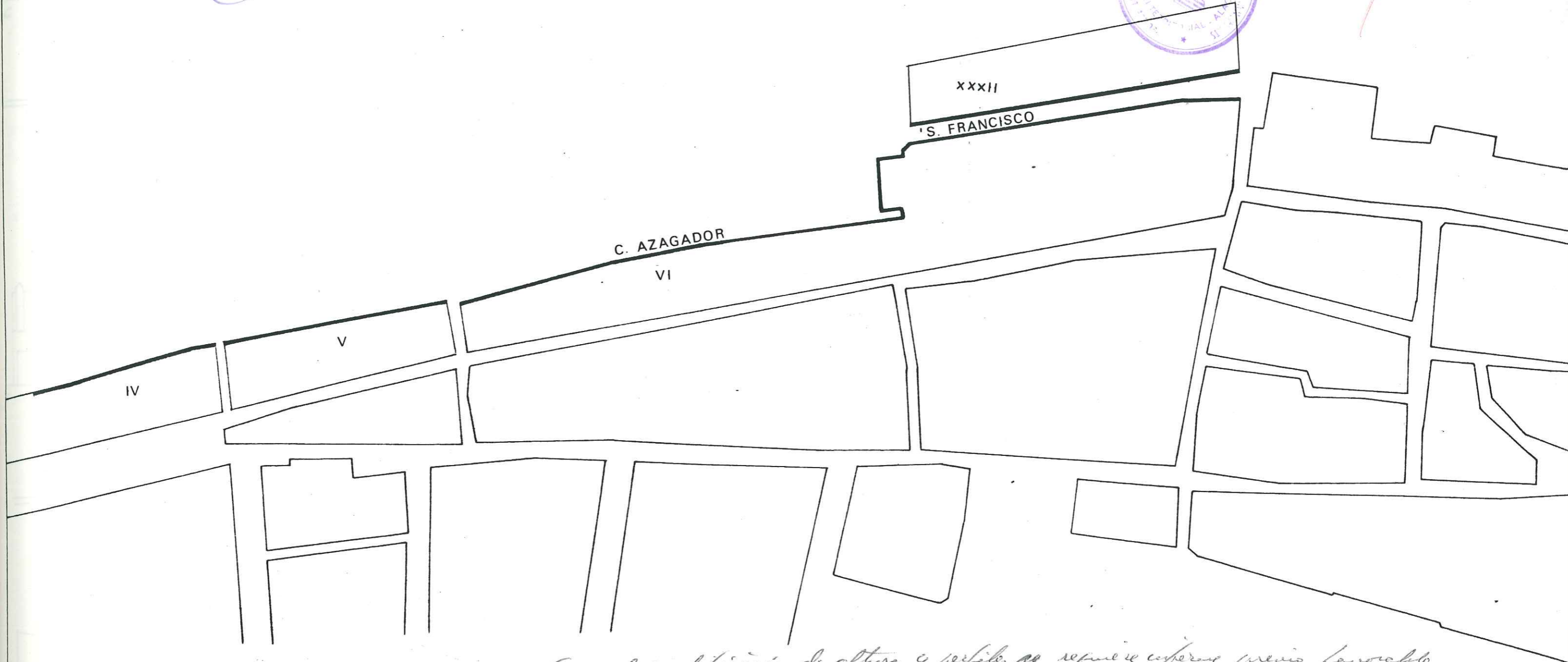

Curso de modificación de altura y perfil, se requiere informe previo favorable de la Conselleria de Cultura



DILIGENCIA.- Este documento es copia de los del expediente o proyecto técnico APROBADO INICIALMENTE por el Ayuntamiento Pleno.

Benissa, a 16 NOV. 1984
El Secretario.

DILIGENCIA.- Este documento es copia de los del expediente o proyecto técnico APROBADO PROVISIONALMENTE por el Ayuntamiento Pleno.

Benissa, a 16 NOV. 1984
El Secretario.

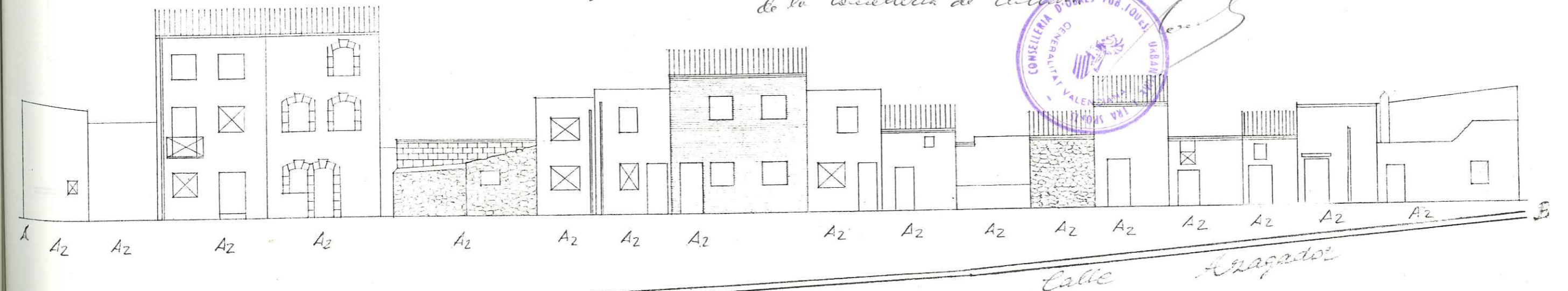
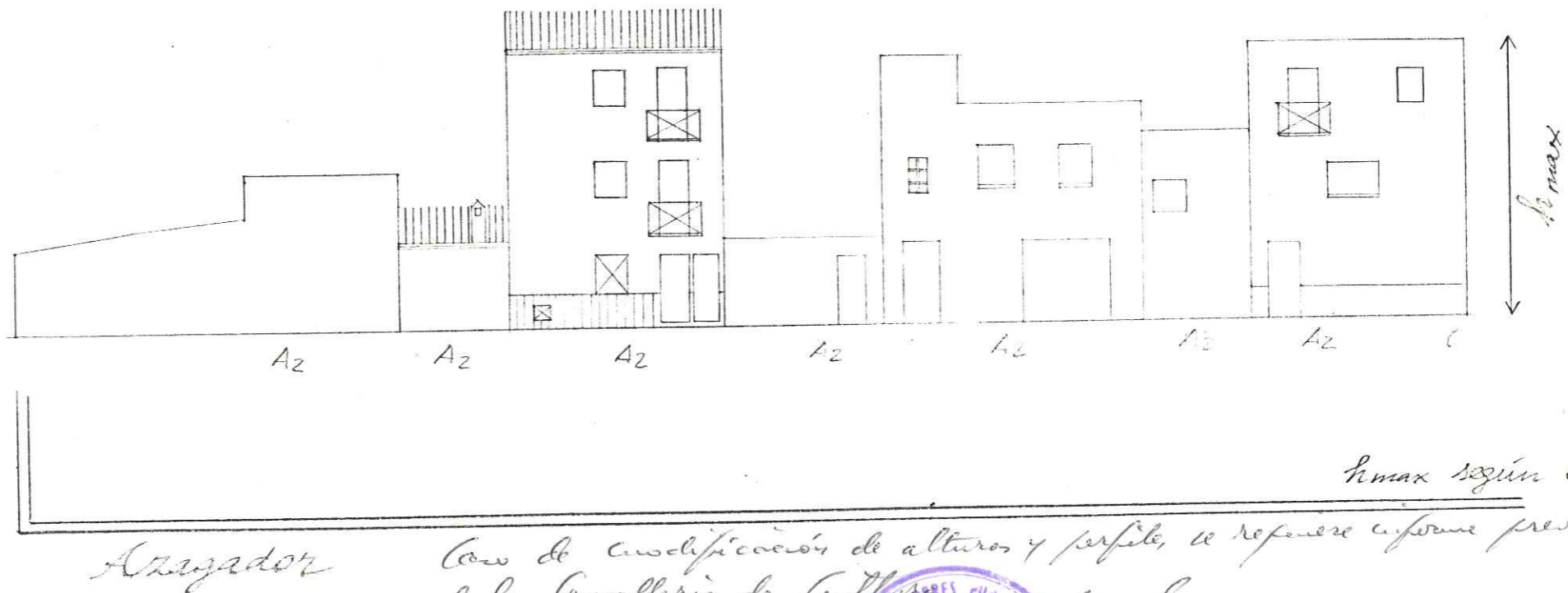
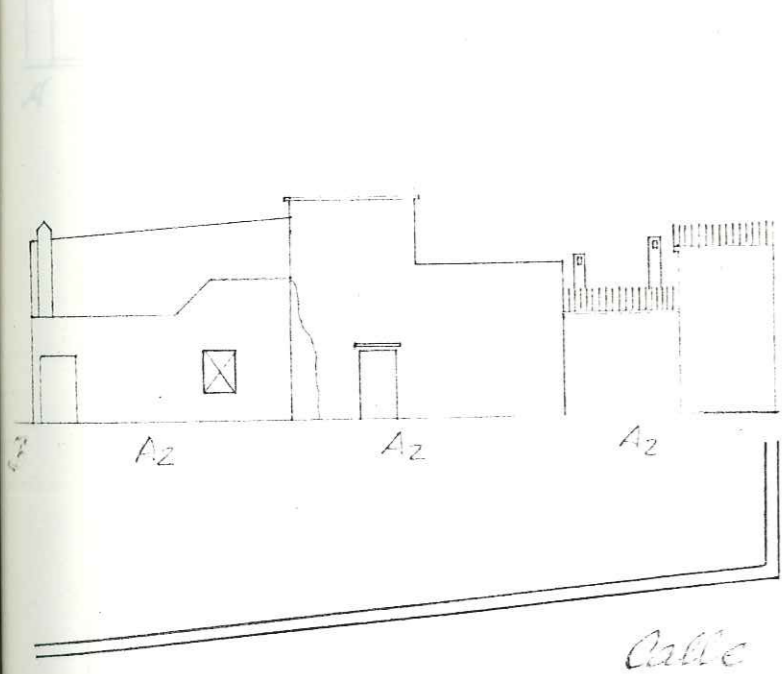
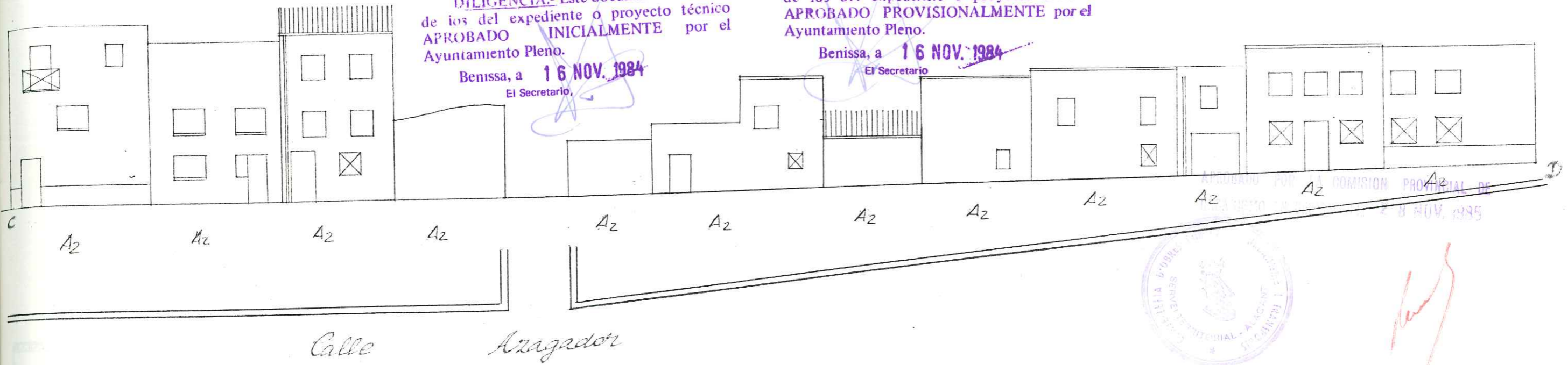

h max según Lamina F
Con de modificación de alturas y perfil, se refiere informe previo favorable de la Comisaría de Cultura.



DILIGENCIA.- Este documento es copia de los del expediente o proyecto técnico APROBADO INICIALMENTE por el Ayuntamiento Pleno.
Benissa, a 16 NOV. 1984
El Secretario,

DILIGENCIA.- Este documento es copia de los del expediente o proyecto técnico APROBADO PROVISIONALMENTE por el Ayuntamiento Pleno.
Benissa, a 16 NOV. 1984
El Secretario

APROBADO POR LA COMISION PROVINCIAL DE URBANISMO EN SESION DEL 28 NOV. 1985

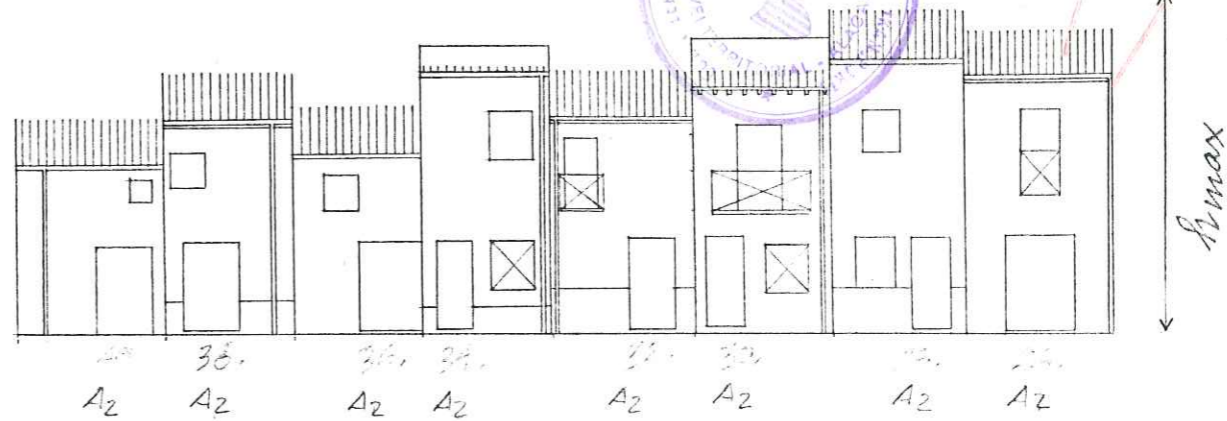
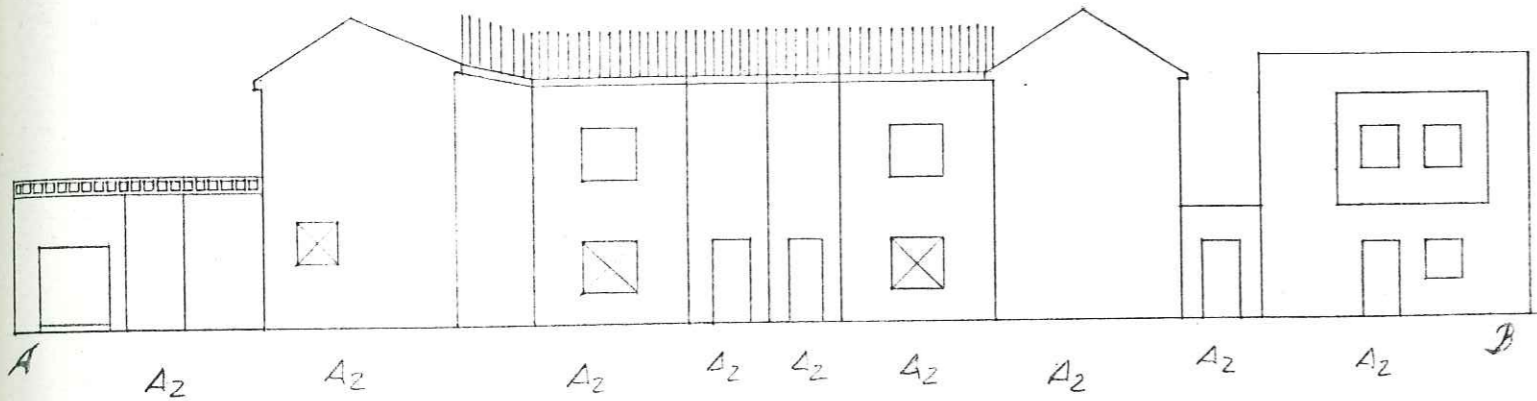

hmax según Lámina 7

Calle San Francisco

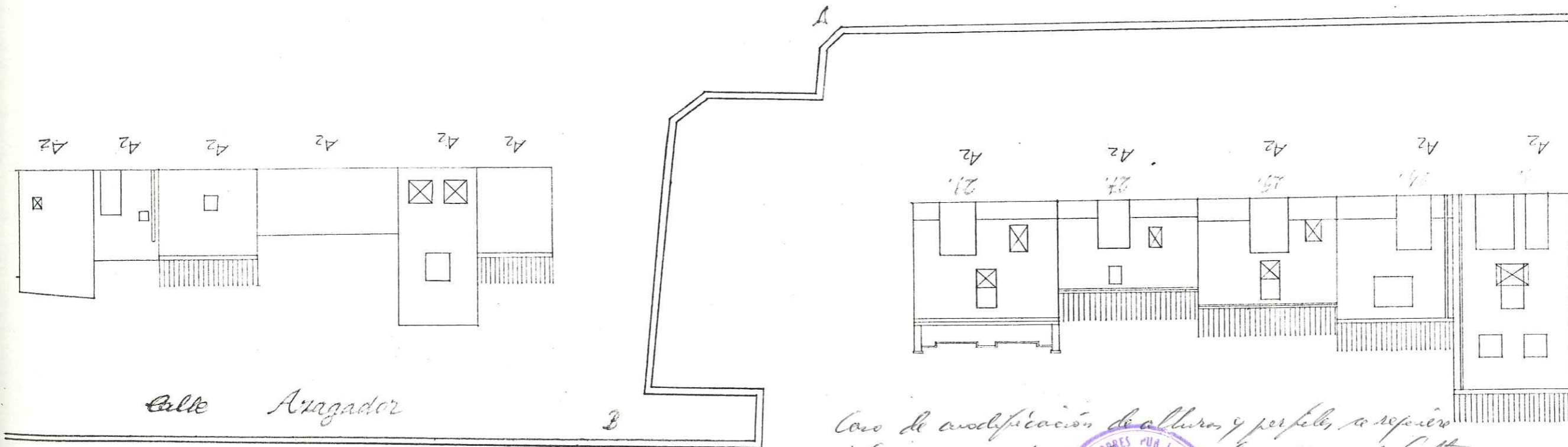

Calle Aragador

Caso de modificación de alturas y perfiles, se requiere informe previo favorable de la Comisaría de Cultura



DILIGENCIA.- Este documento es copia de los del expediente o proyecto técnico APROBADO INICIALMENTE por el Ayuntamiento Pleno.

Benissa, a 16 NOV. 1984
El Secretario,

DILIGENCIA.- Este documento es copia de los del expediente o proyecto técnico APROBADO PROVISIONALMENTE por el Ayuntamiento Pleno.

Benissa, a 16 NOV. 1984
El Secretario

APROBADO POR LA COMISION PROVINCIAL DE URBANISMO EN SESION DEL 28 NOV. 1985

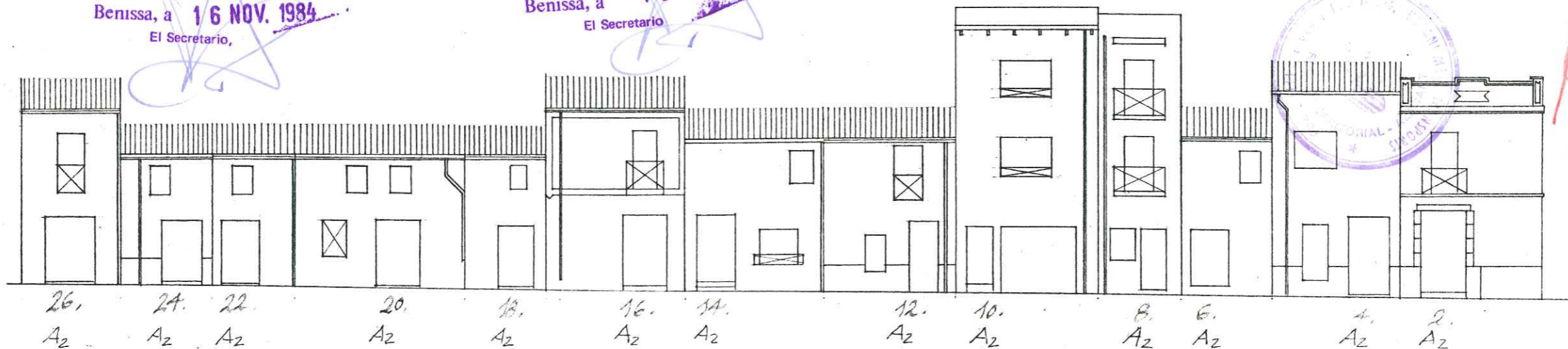

h_{max} según Lámina F

Calle San Francisco.

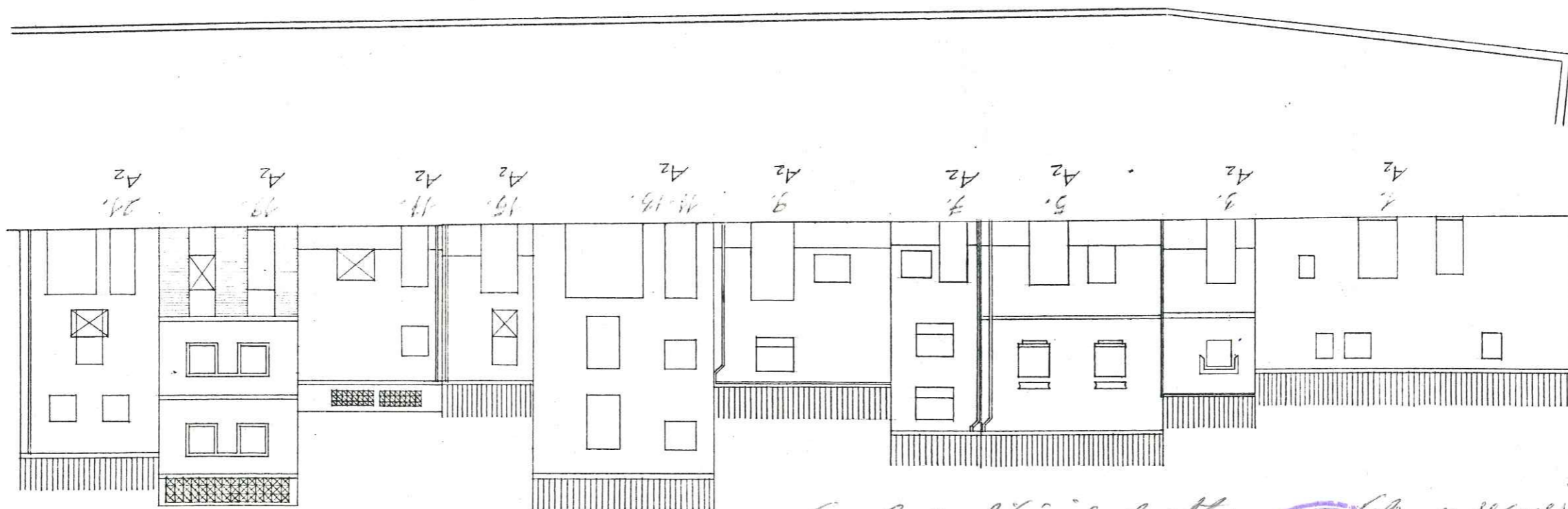

Caso de modificación de alturas y perfiles se refiere aforme plano favorable de la Cometeria de Cultura

DILIGENCIA - Este documento es copia de los del expediente o proyecto técnico APROBADO INICIALMENTE por el Ayuntamiento Pleno.

Benissa, a 16 NOV. 1984
El Secretario,

DILIGENCIA - Este documento es copia de los del expediente o proyecto técnico APROBADO PROVISIONALMENTE por el Ayuntamiento Pleno.

Benissa, a 16 NOV. 1984
El Secretario

APROBADO POR LA COMISION PROVINCIAL DE
II SECCION DEL 28 NOV. 1985

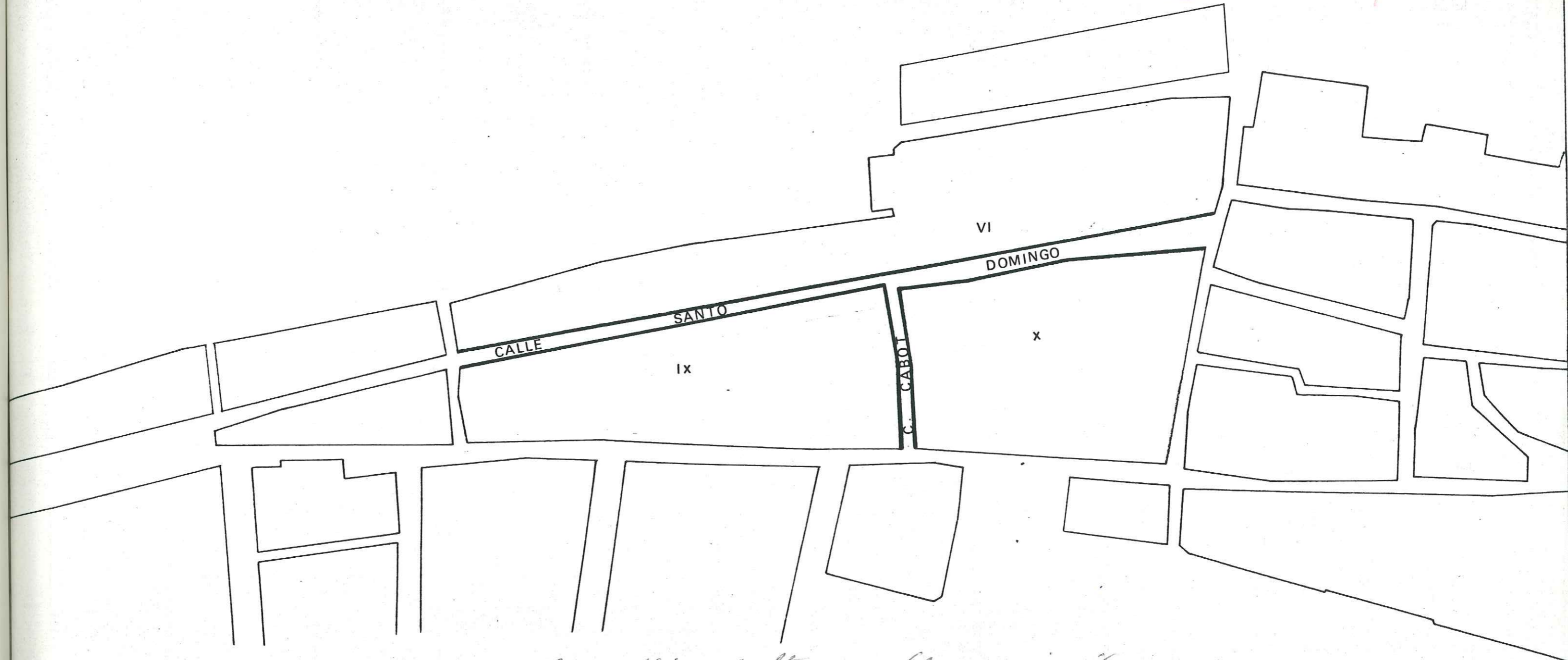

Caso de modificación de alturas y perfiles, se requiere informe previo favorable de la Comisión de Cultura



DILIGENCIA.- Este documento es copia de los del expediente o proyecto técnico APROBADO INICIALMENTE por el Ayuntamiento Pleno.
Benissa, a 16 NOV. 1984
El Secretario,

DILIGENCIA.- Este documento es copia de los del expediente o proyecto técnico APROBADO PROVISIONALMENTE por el Ayuntamiento Pleno.
Benissa, a 16 NOV. 1984
El Secretario

APROBADO POR LA COMISION PROVINCIAL DE HISTORIA EN SESION DEL 28 NOV. 1985



A máx según Lámina 16

Calle de Santo Domingo

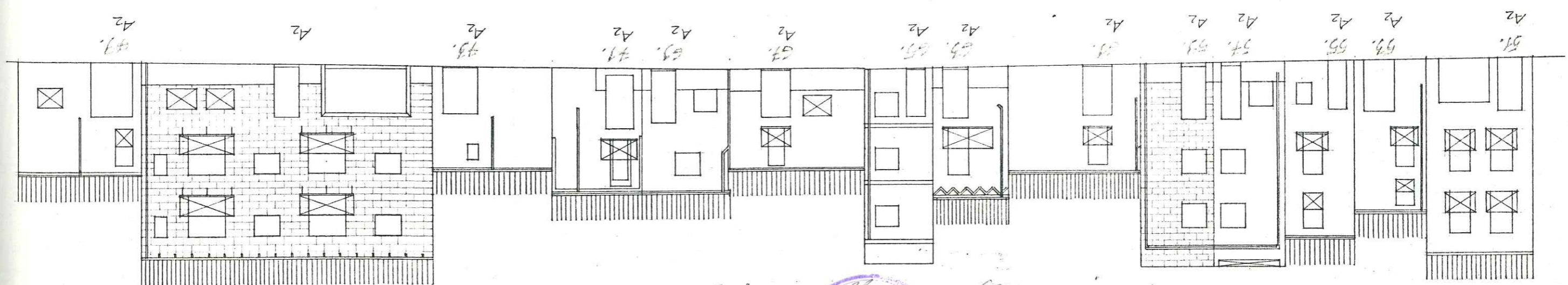

Casa de ampliación de fachadas y perfiles de repuere conforme precio favorable a la Consejería de Cultura



DILIGENCIA.- Este documento es copia de los del expediente o proyecto técnico APROBADO INICIALMENTE por el Ayuntamiento Pleno.

Benissa, a 16 NOV. 1984
El Secretario,

DILIGENCIA.- Este documento es copia de los del expediente o proyecto técnico APROBADO PROVISIONALMENTE por el Ayuntamiento Pleno.

Benissa, a 16 NOV. 1984
El Secretario

APROBADO P.R. LA COMISION PROVINCIAL DE PLANEAMIENTO EN LA SESION DEL 28 NOV. 1985

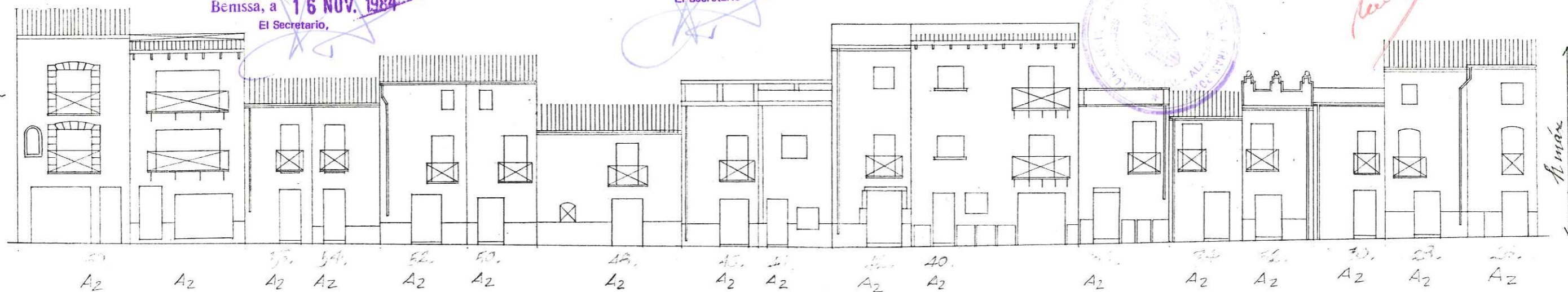

H máx según Lámina 16

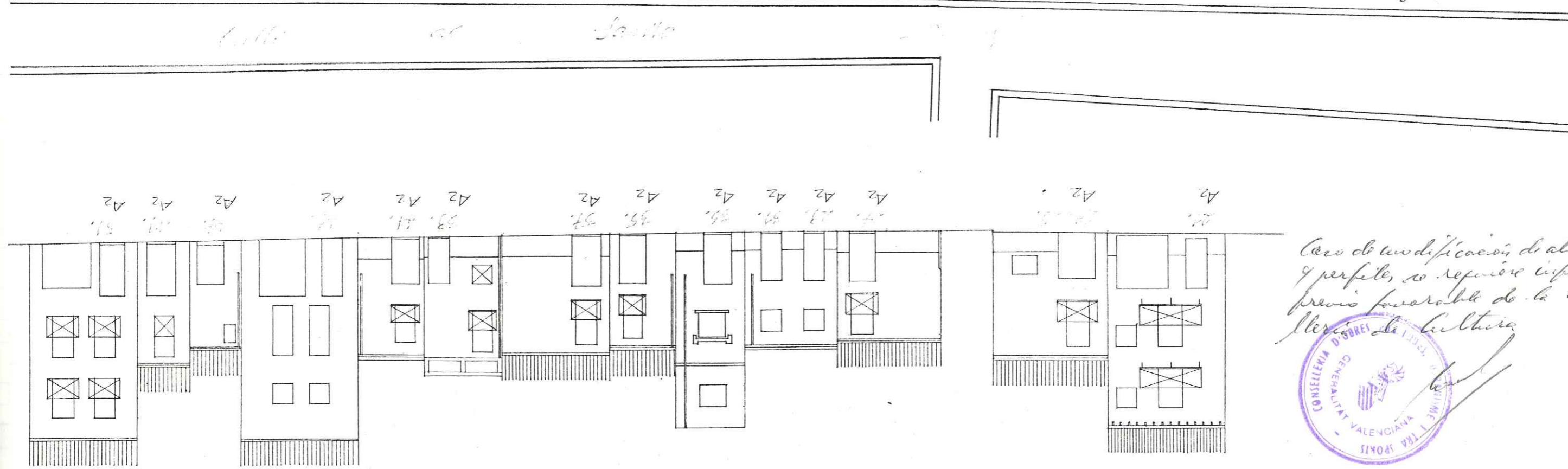

Caso de modificaciones de alturas y perfiles, se requiere informe previo favorable de la Com. Meritx. D'Obres de Cultura



DILIGENCIA.- Este documento es copia de los del expediente o proyecto técnico APROBADO INICIALMENTE por el Ayuntamiento Pleno.

Benissa, a 16 NOV. 1984
El Secretario,

DILIGENCIA.- Este documento es copia de los del expediente o proyecto técnico APROBADO PROVISIONALMENTE por el Ayuntamiento Pleno.

Benissa, a 16 NOV. 1984
El Secretario

COMISION PROVINCIAL DE
EDIFICACION
28 NOV. 1985

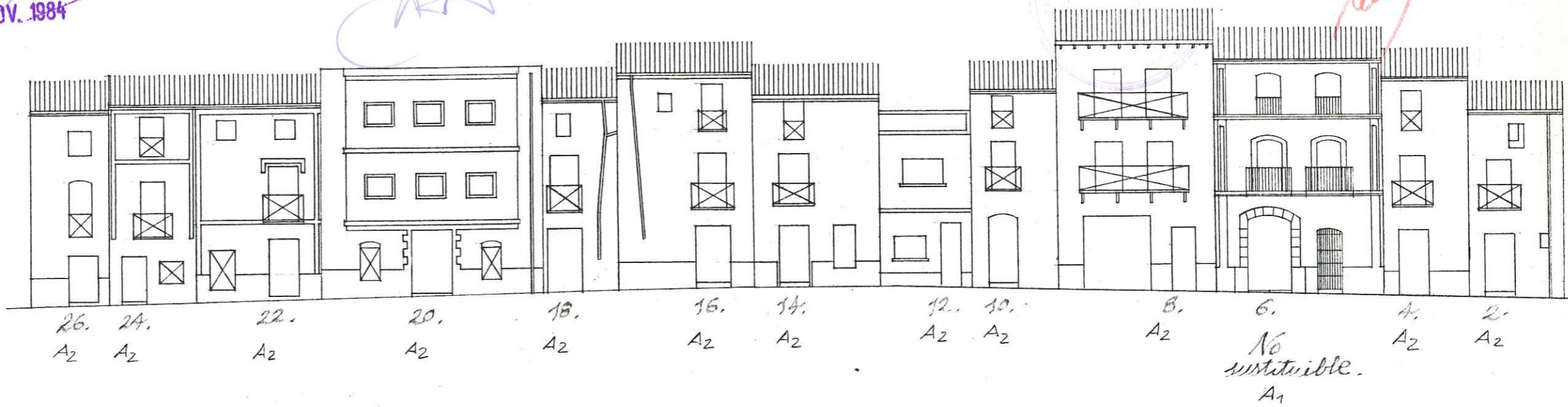

Calle de Santo Domingo.

h_{max} = altura casa n° 15

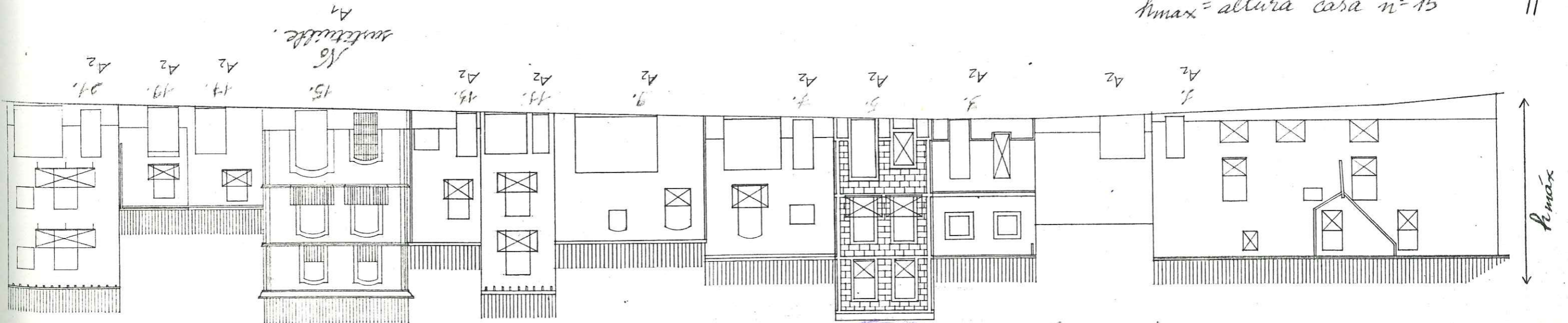

Caso de modificaciones de alturas y perfil, se requiere informe previo favorable de la Conselleria de Cultura

DILIGENCIA.- Este documento es copia de los del expediente o proyecto técnico APROBADO INICIALMENTE por el Ayuntamiento Pleno.

Benissa, a 16 NOV. 1984
El Secretario,

DILIGENCIA.- Este documento es copia de los del expediente o proyecto técnico APROBADO PROVISIONALMENTE por el Ayuntamiento Pleno.

Benissa, a 16 NOV. 1984
El Secretario

Caso de modificación de altura y perfil, se requiere informe previo favorable de la Comisión de Cultura



[Handwritten signature]

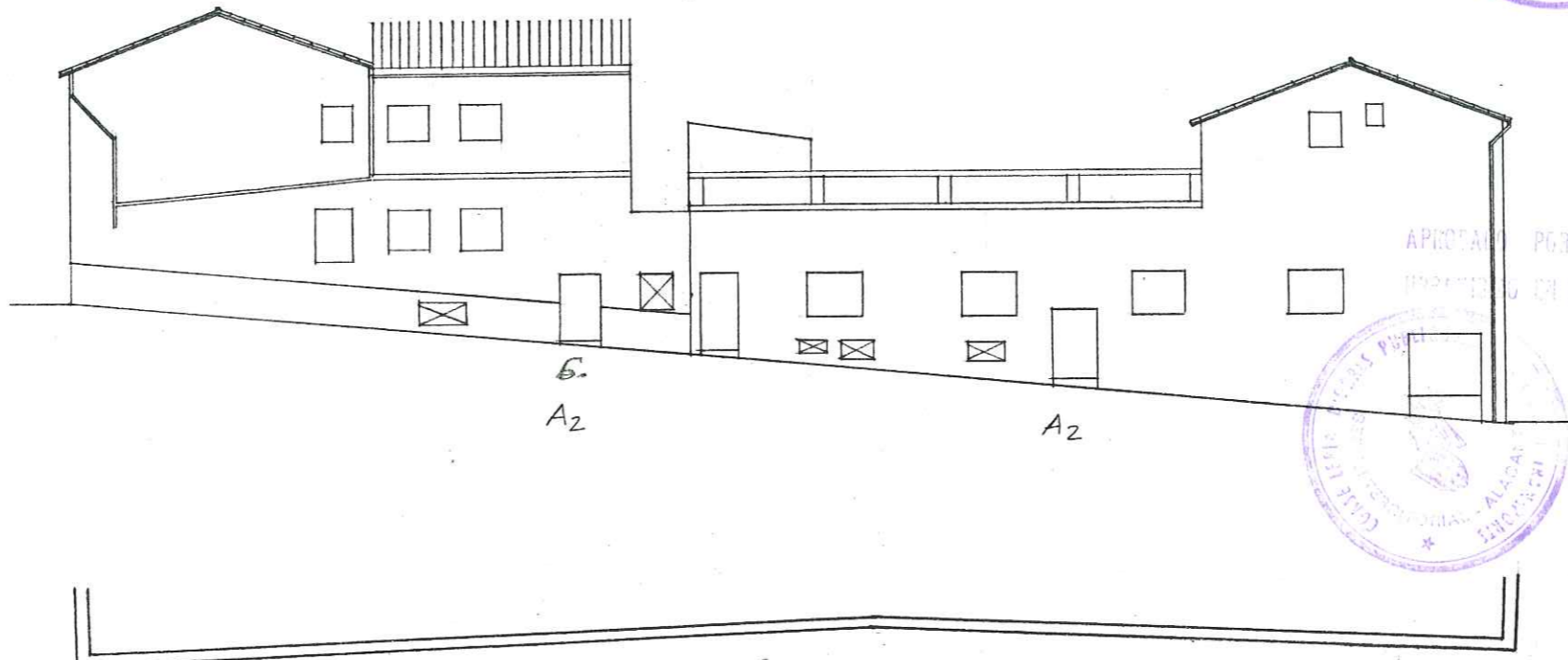

APROBADA POR LA COMISION PROVINCIAL DE HISTORIA Y MONUMENTOS EN LA SECCION DEL 28 NOV. 1985



[Handwritten signature]

Calle de Cabot

h1 máx según Lámina 16

h2 máx según Lámina 20.

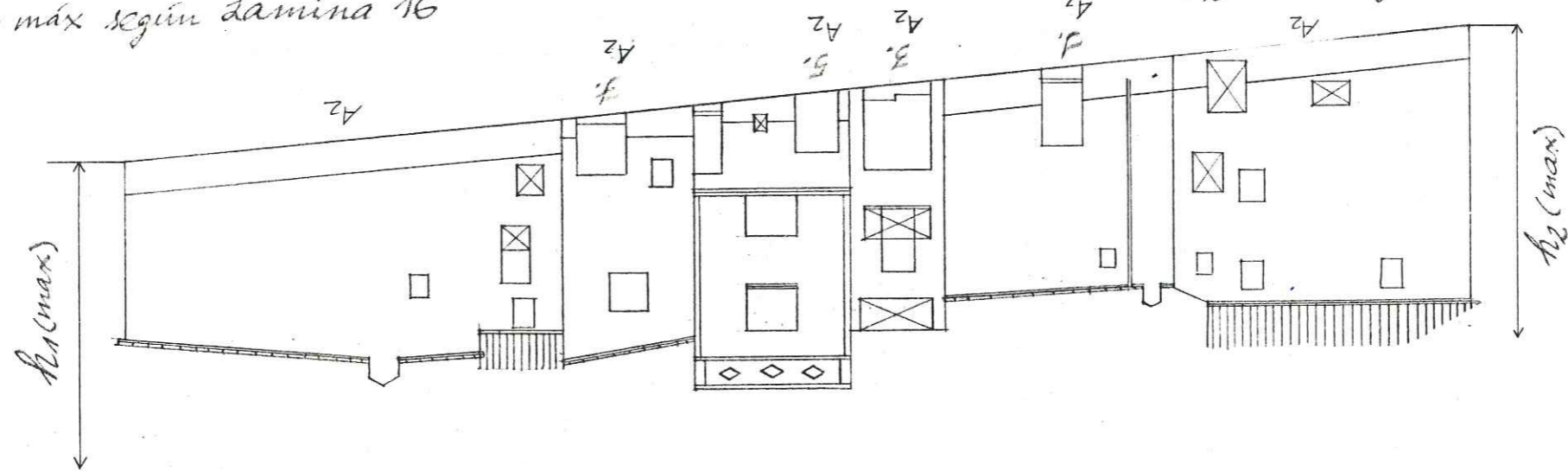

DILIGENCIA.- Este documento es copia de los del expediente o proyecto técnico APROBADO INICIALMENTE por el Ayuntamiento Pleno.

Benissa, a 16 NOV. 1984
El Secretario.

DILIGENCIA.- Este documento es copia de los del expediente o proyecto técnico APROBADO PROVISIONALMENTE por el Ayuntamiento Pleno.

Benissa, a 16 NOV. 1984
El Secretario

APROBADO POR LA COMISION PROVINCIAL DE
ORDENACION DEL 28 NOV. 1985

Caso de modificación de alturas y perfiles, se requiere informe preceptivo favorable de la Conselleria de Cultura

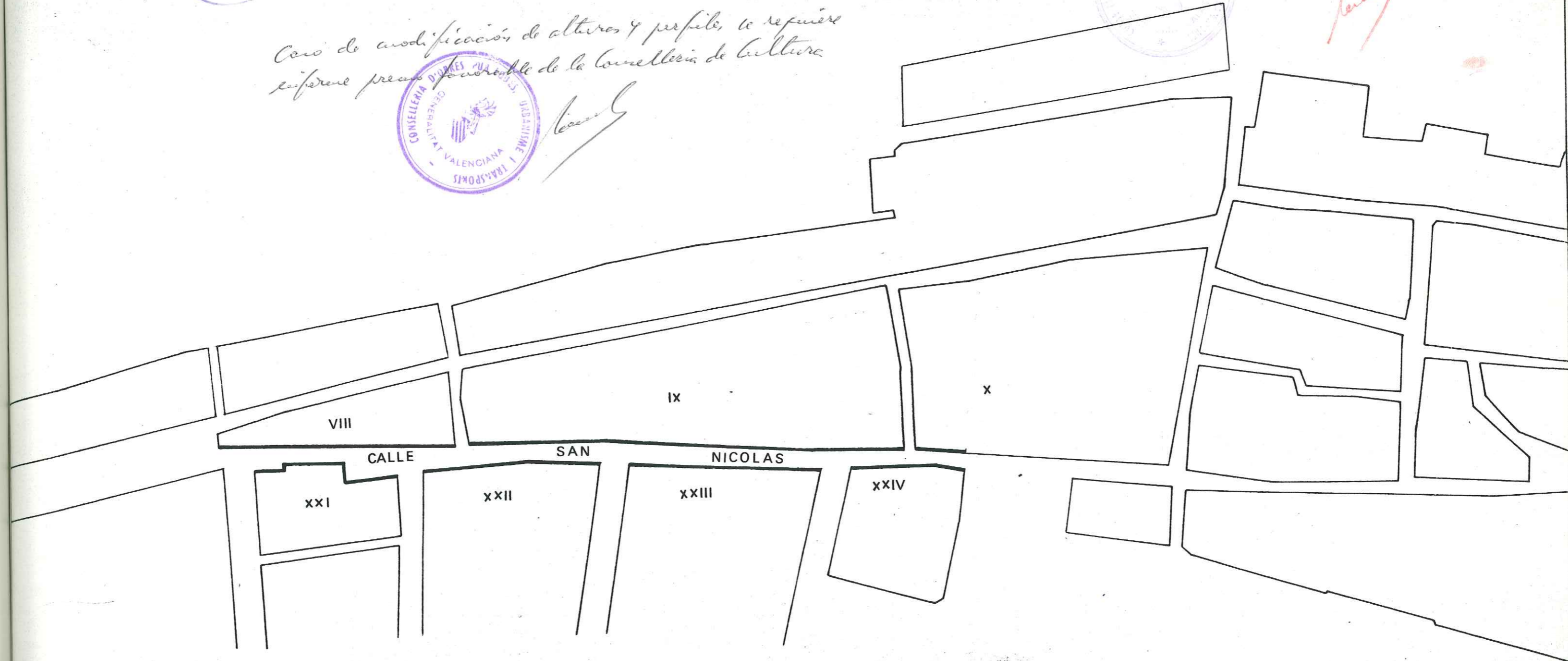

DILIGENCIA.- Este documento es copia de los del expediente o proyecto técnico APROBADO INICIALMENTE por el Ayuntamiento Pleno.

Benissa, a 16 NOV. 1984.
El Secretario.

DILIGENCIA.- Este documento es copia de los del expediente o proyecto técnico APROBADO PROVISIONALMENTE por el Ayuntamiento Pleno.

Benissa, a 16 NOV. 1984.
El Secretario.

REGISTRO DE LA COMISIÓN PROVINCIAL DE...
DEL 28 NOV. 1985

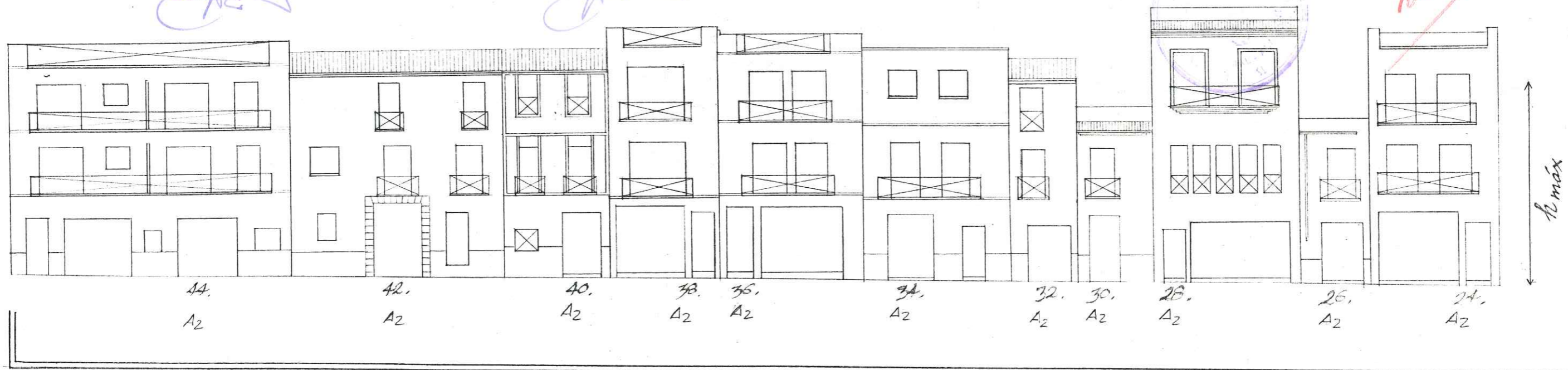

Calle de San Nicolás

h máx según Lámina 20

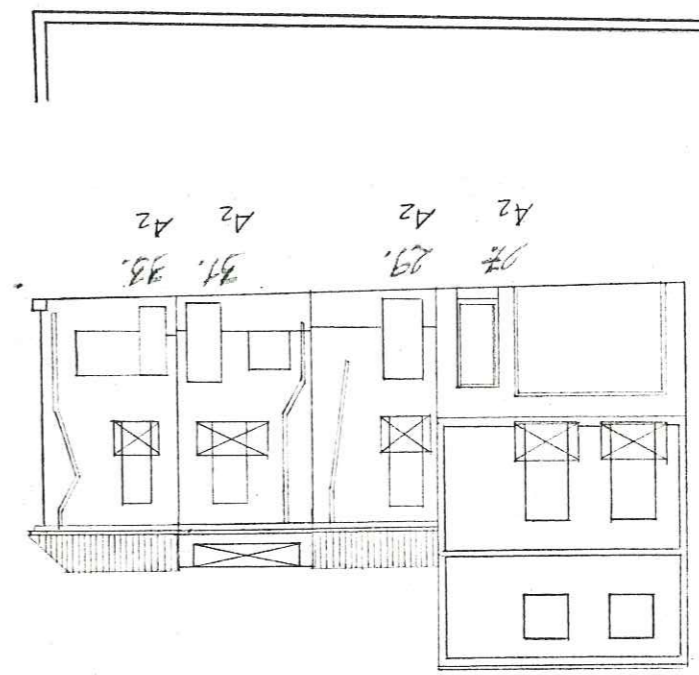
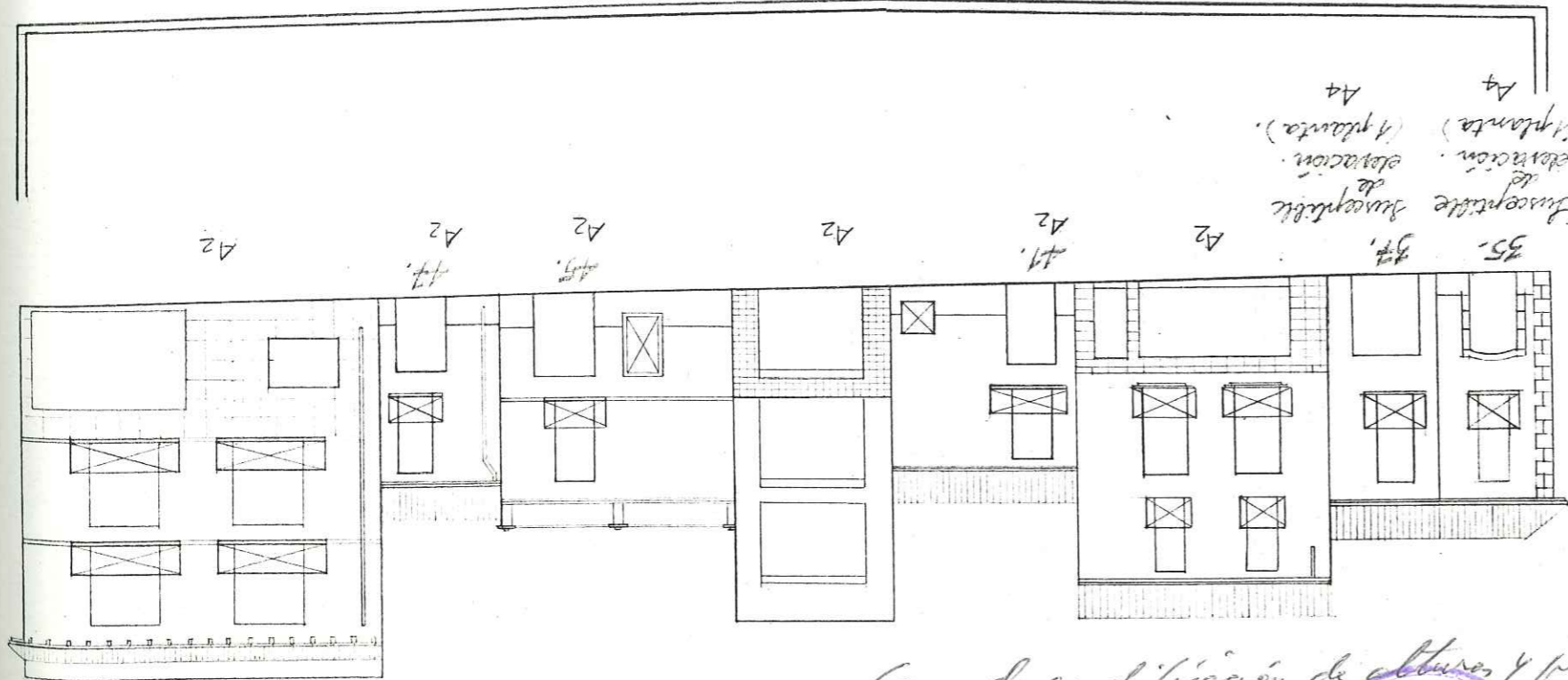

Caso de modificación de alturas y perfil, se requiere informe previo favorable de la Comisaría de Cultura



DILIGENCIA.- Este documento es copia
de los del expediente o proyecto técnico
APROBADO INICIALMENTE por el
Ayuntamiento Pleno.

Benissa, a 16 NOV. 1984

El Secretario,

DILIGENCIA.- Este documento es copia
de los del expediente o proyecto técnico
APROBADO PROVISIONALMENTE por el
Ayuntamiento Pleno.

Benissa, a 16 NOV. 1984

El Secretario

APROBADO POR LA COMISION PROVINCIAL DE
BENISSA EN SESION DEL 28 NOV. 1985

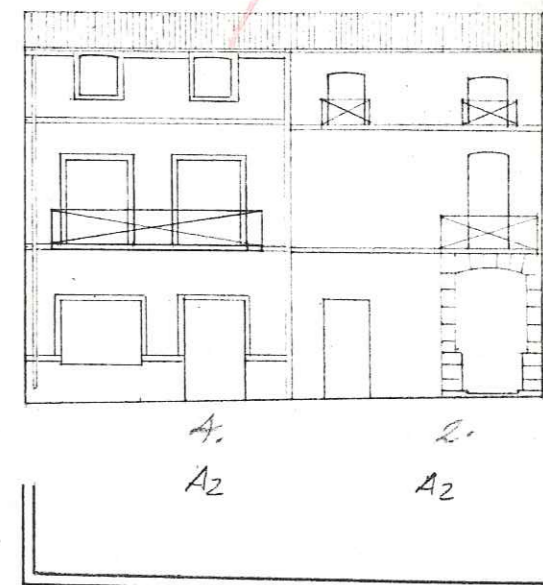

Calle de San Nicolás

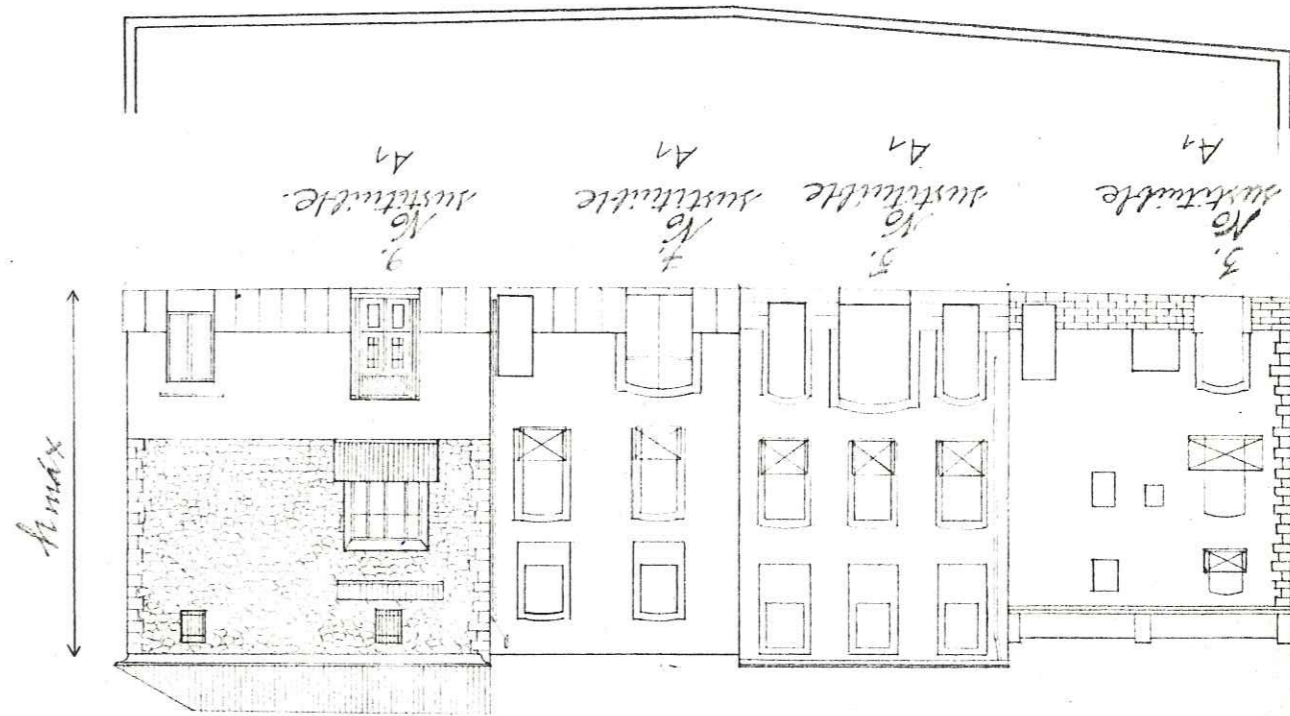
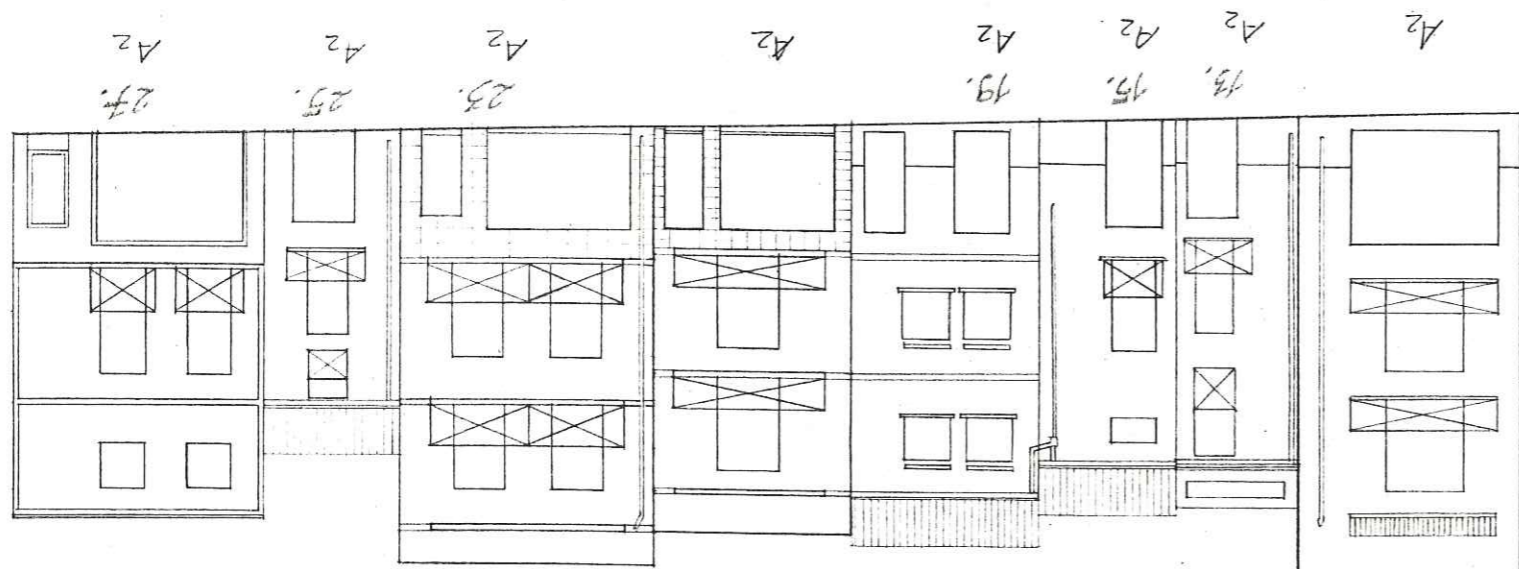

Caso de modificación de alturas y perfiles, se requiere
informe previo favorable de la Comisaría de Cultura

h_{max} = altura de la casa n° 9

DILIGENCIA.- Este documento es copia de los del expediente o proyecto técnico APROBADO INICIALMENTE por el Ayuntamiento Pleno.

Benissa, a 16 NOV. 1984
El Secretario.

DILIGENCIA.- Este documento es copia de los del expediente o proyecto técnico APROBADO PROVISIONALMENTE por el Ayuntamiento Pleno.

Benissa, a 16 NOV. 1984
El Secretario

LA COMISION PROVINCIAL DE
URBANISMO EN SESION DEL 28 NOV. 1985

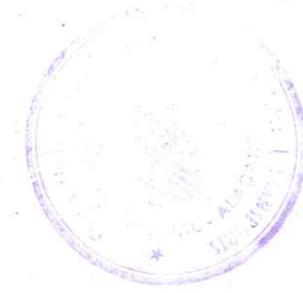

[Handwritten signature]

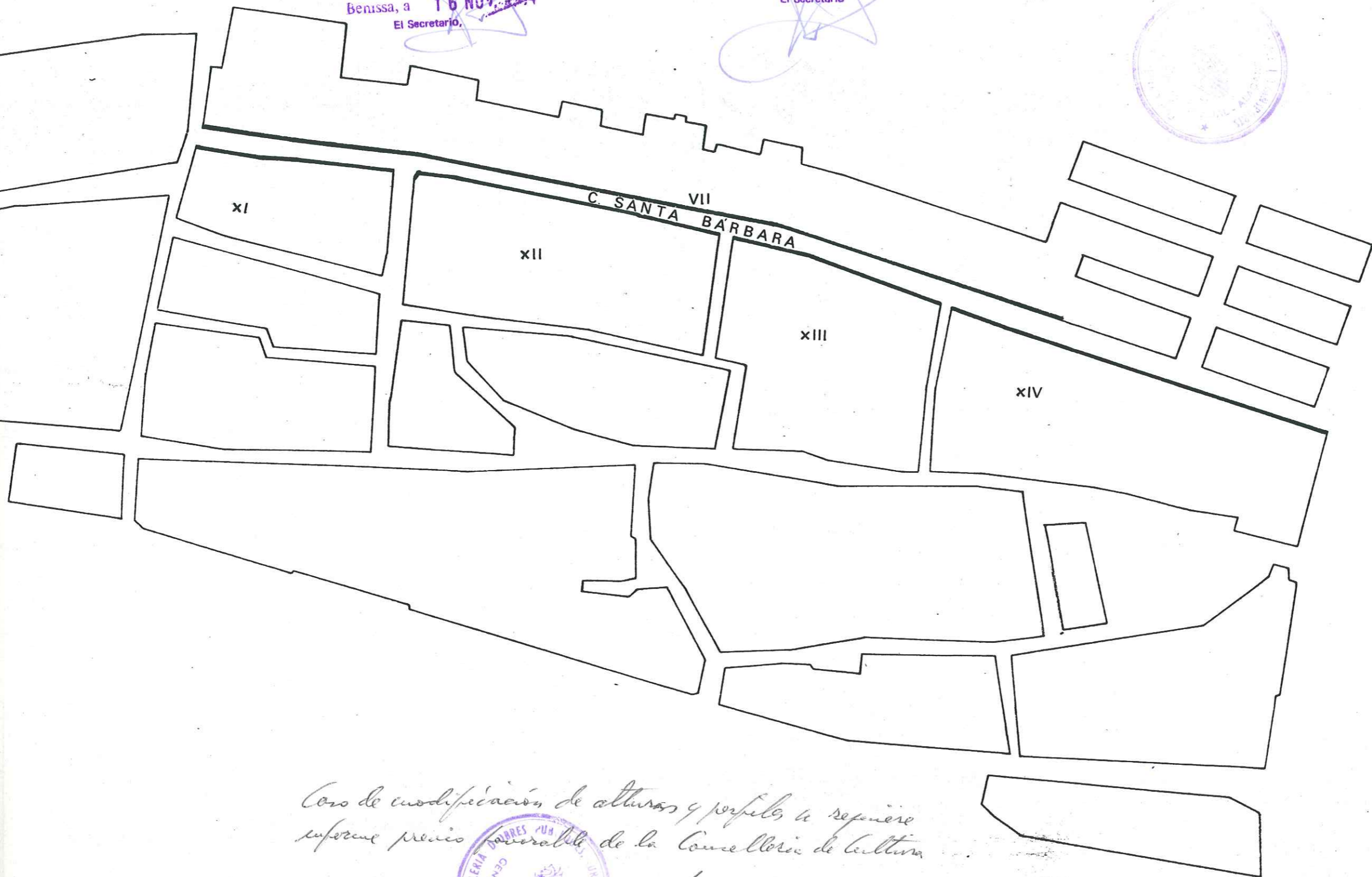

*Curso de modificación de alturas y perfiles a requerir
informe previo favorable de la Comelloria de Cultura*



[Handwritten signature]

DILIGENCIA.- Este documento es copia de los del expediente o proyecto técnico APROBADO INICIALMENTE por el Ayuntamiento Pleno.
Benissa, a 16 NOV. 1984
El Secretario.

DILIGENCIA.- Este documento es copia de los del expediente o proyecto técnico APROBADO PROVISIONALMENTE por el Ayuntamiento Pleno.
Benissa, a 16 NOV. 1984
El Secretario

APROBADO POR LA COMISION PROVINCIAL DE PLANEAMIENTO EN LA SESION DEL 28 NOV. 1985



1.	3.	5.	7.	9.	11.	13.	15.	17.	19.	21.	23.	25.	27.	29.	31.	33.	35.
Susceptible de elevación A4.	Susceptible de elevación A4.	Susceptible de elevación A4.	Suscept. de elevación A4.	Suscept. de elevación A4.	Suscept. de elevación A4.	Suscept. de elevación A4.	Suscept. de elevación A4.	Suscept. de elevación A4.	Suscept. de elevación A4.	Suscept. de elevación A4.	Suscept. de elevación A4.	A2	A2	Susceptible de elevación A4.	Suscept. de elevación A4.	A2	A2

Señalar según Lámina 25

Calle de Santa Barbara

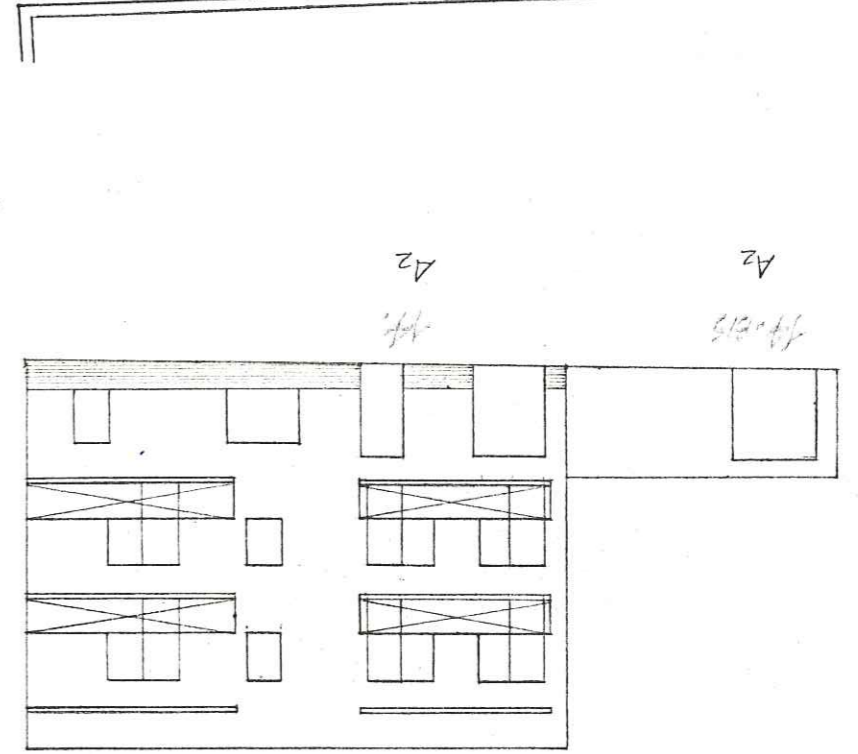
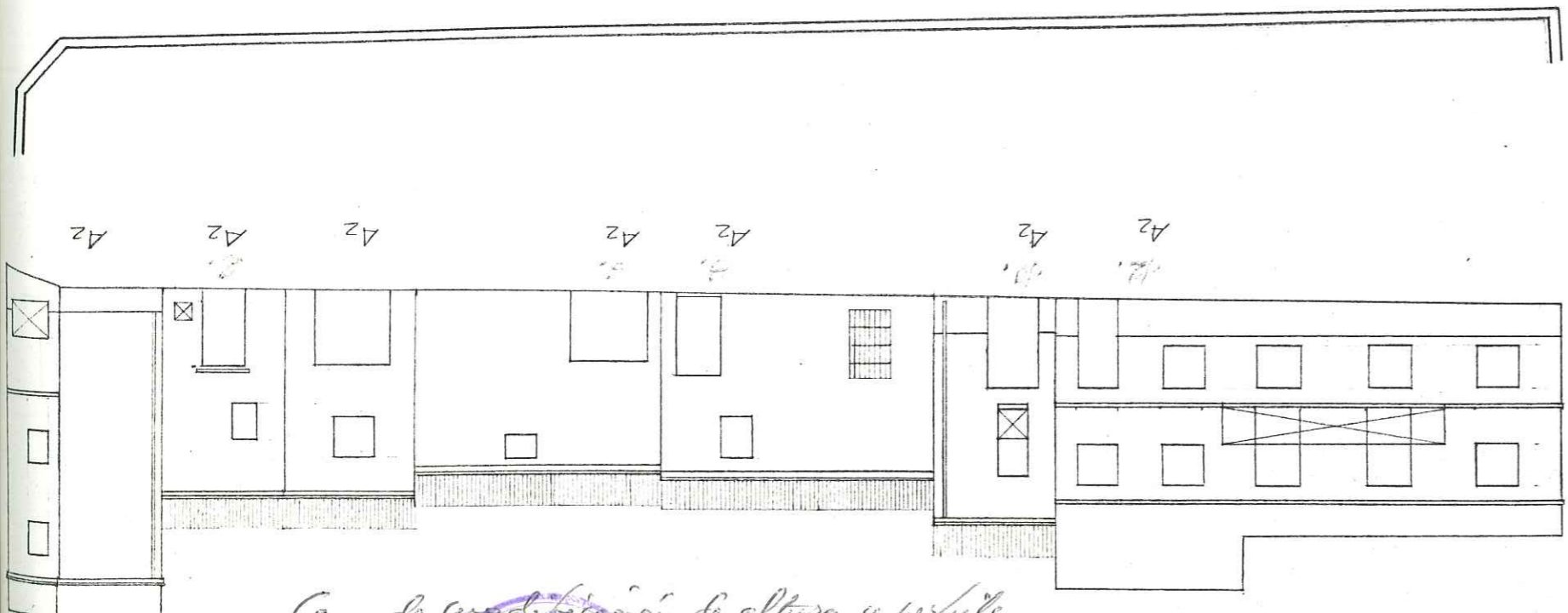

Caso de modificación de alturas y perfiles no reprochable conforme favorable de la Comissió de Cultura

DILIGENCIA - Este documento es copia de los del expediente o proyecto técnico APROBADO INICIALMENTE por el Ayuntamiento Pleno.
Benissa, a 16 NOV. 1984
El Secretario,

DILIGENCIA - Este documento es copia de los del expediente o proyecto técnico APROBADO PROVISIONALMENTE por el Ayuntamiento Pleno.
Benissa, a 16 NOV. 1984
El Secretario

APROBADO POR LA COMISION PROVINCIAL DE
EN SESION DEL 28 NOV. 1985

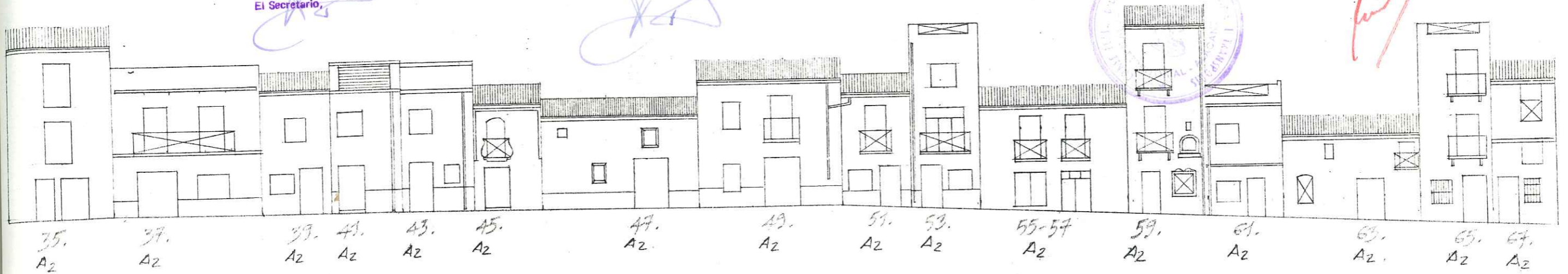

Calle de Santa Bárbara

h_{max} según Lámina 25

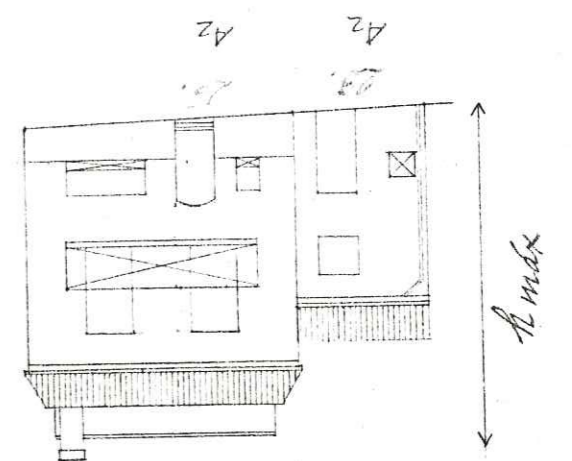
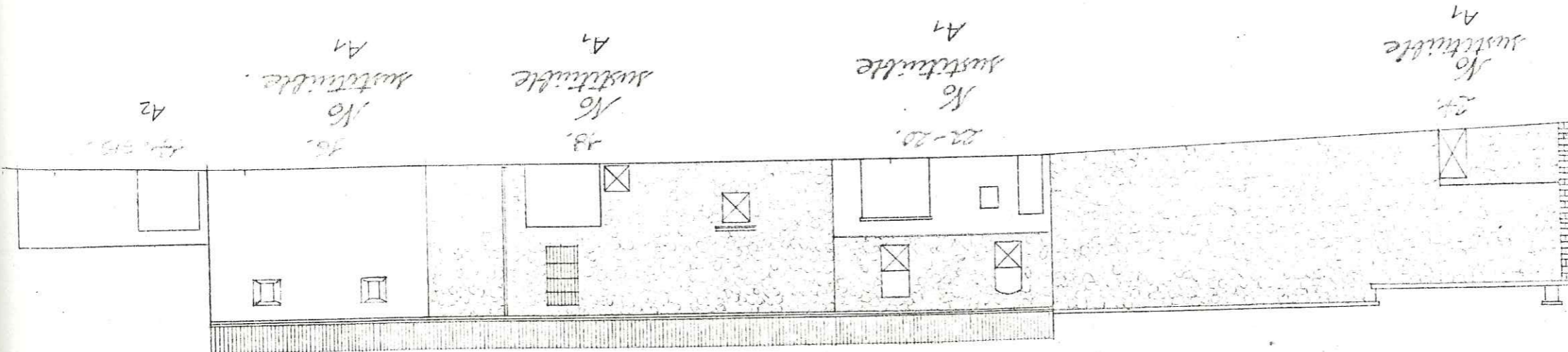

*Caso de modificación de alturas y perfiles, se requiere
expreso previo favorable de la Conselleria de Cultura*



DILIGENCIA.- Este documento es copia de los del expediente o proyecto técnico APROBADO INICIALMENTE por el Ayuntamiento Pleno.

Benissa, a 16 NOV. 1984
El Secretario,

DILIGENCIA.- Este documento es copia de los del expediente o proyecto técnico APROBADO PROVISIONALMENTE por el Ayuntamiento Pleno.

Benissa, a 16 NOV. 1984
El Secretario

APROBADO POR LA COMISION PROVINCIAL DE URBANISMO EN SESION DEL 28 NOV. 1985

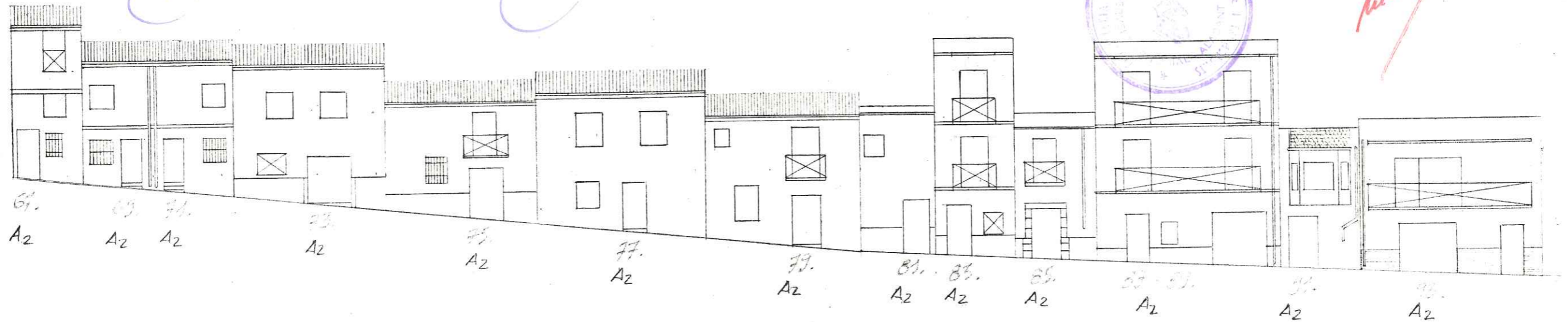
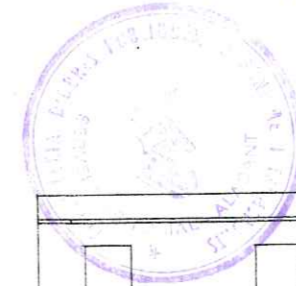

Calle de Santa Bárbara

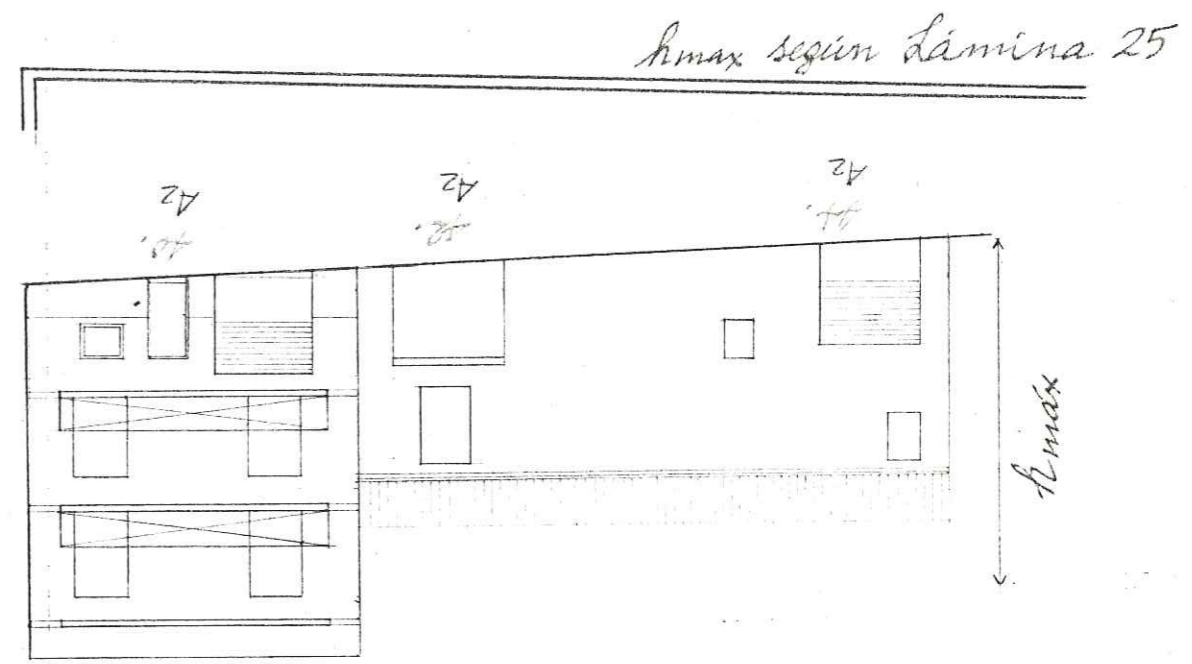
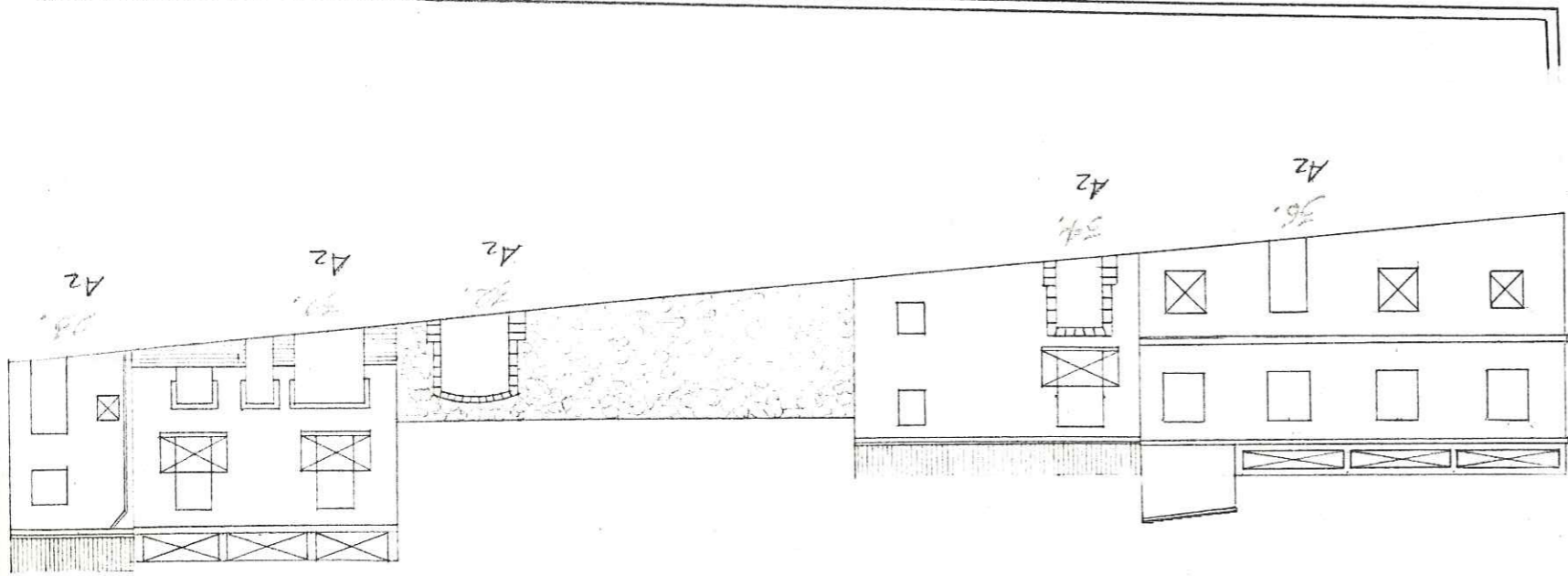

Curso de modificación de alturas y perfiles se requiere informe previo favorable de la Comisaría de Cultura



DILIGENCIA.- Este documento es copia de los del expediente o proyecto técnico APROBADO INICIALMENTE por el Ayuntamiento Pleno.

Benissa, a 16 NOV. 1984
El Secretario,

DILIGENCIA.- Este documento es copia de los del expediente o proyecto técnico APROBADO PROVISIONALMENTE por el Ayuntamiento Pleno.

Benissa, a 16 NOV. 1984
El Secretario

LA COMISION PROVINCIAL DE
SESION DEL 28 NOV. 1985



[Handwritten signature]

Calle de Santa Barbara.

h_{max} según Lamina 25

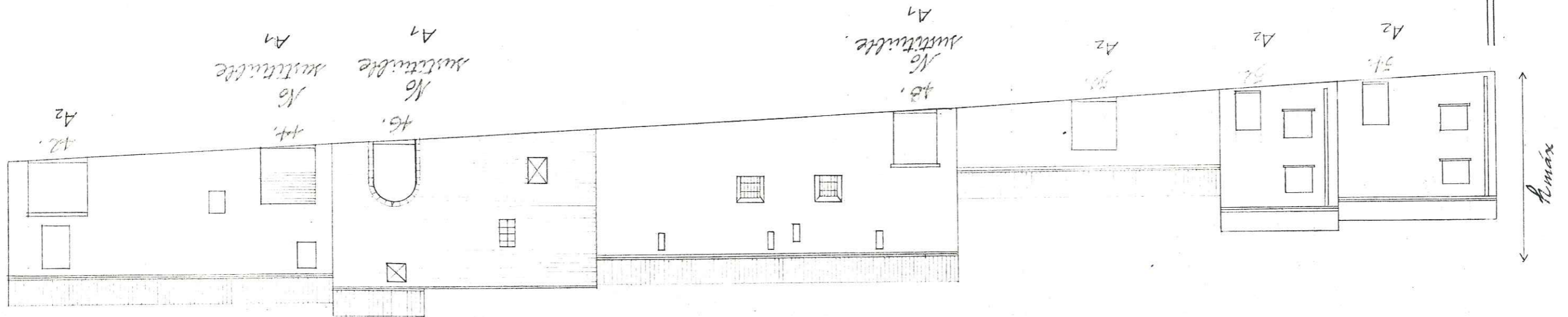

Caso de modificación de alturas y perfil se requiere informe previsible de la Comelleria de Cultura



DILIGENCIA.- Este documento es copia de los del expediente o proyecto técnico APROBADO INICIALMENTE por el Ayuntamiento Pleno.

Benissa, a 16 NOV. 1984
El Secretario,

DILIGENCIA.- Este documento es copia de los del expediente o proyecto técnico APROBADO PROVISIONALMENTE por el Ayuntamiento Pleno.

Benissa, a 16 NOV. 1984
El Secretario

APROBADO POR LA COMISION PROVINCIAL DE URBANISMO EN SESION DEL 28 NOV. 1985



[Handwritten signature]

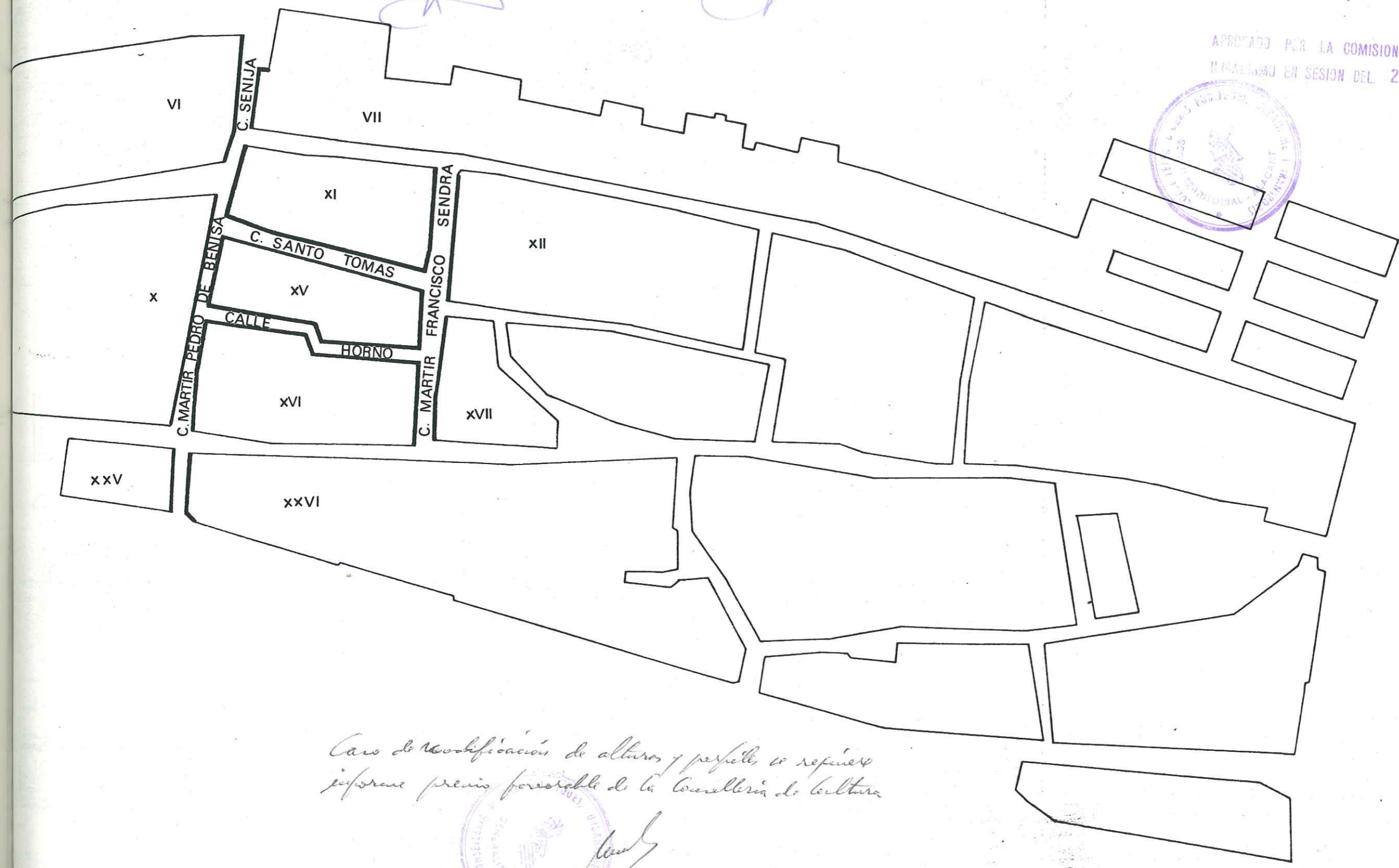

Caso de modificación de alturas y perfiles, se requiere informe previo favorable de la Comisaría de Cultura



DILIGENCIA.- Este documento es copia de los del expediente o proyecto técnico APROBADO INICIALMENTE por el Ayuntamiento Pleno.

Benissa, a 16 NOV. 1984
El Secretario,

DILIGENCIA.- Este documento es copia de los del expediente o proyecto técnico APROBADO PROVISIONALMENTE por el Ayuntamiento Pleno.

Benissa, a 16 NOV 1984
El Secretario

APROBADO POR LA COMISION PROVINCIAL DE B. EN SESION DEL 28 NOV. 1985

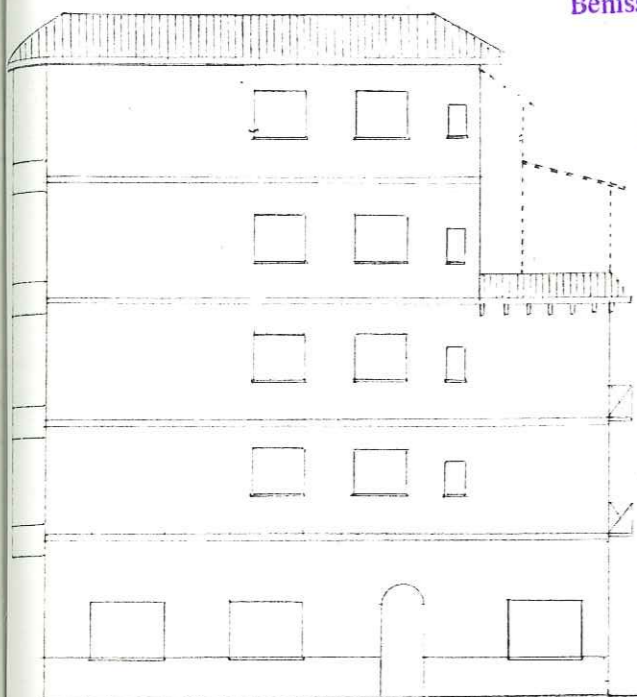

A₂

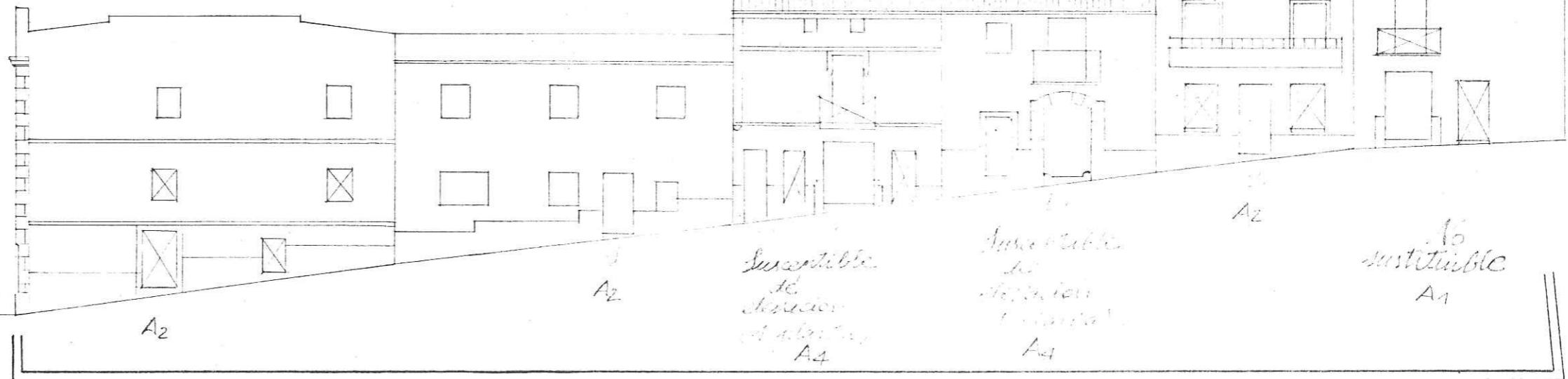

A₂

A₂

A₂

Susceptible de ser substituido A₄

Susceptible de ser substituido A₄

16 susceptible A₁

Calle Florencia

Calle Martin

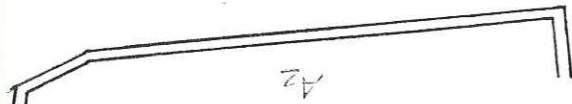

A₂



No susceptible A₁

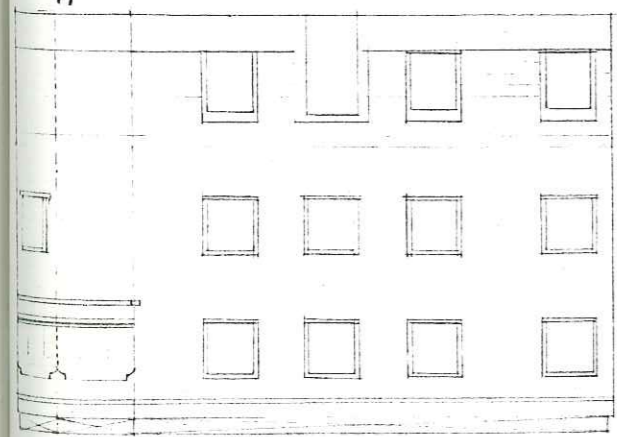
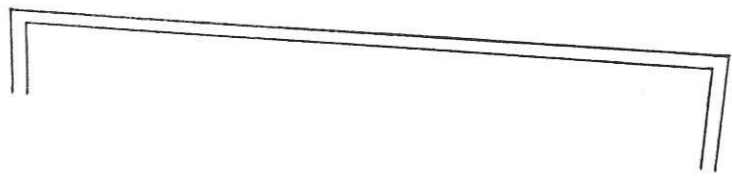

límax

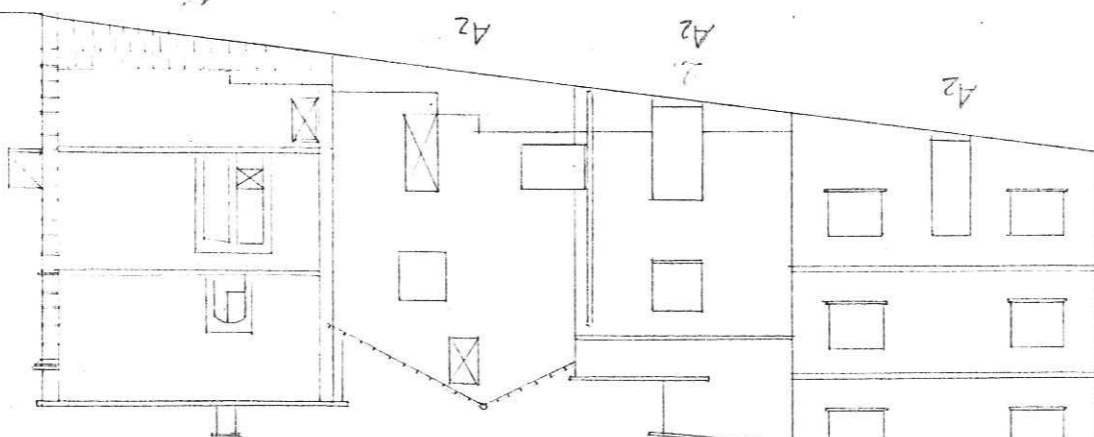

A₂

A₂

A₂

A₂

A₂

A₂

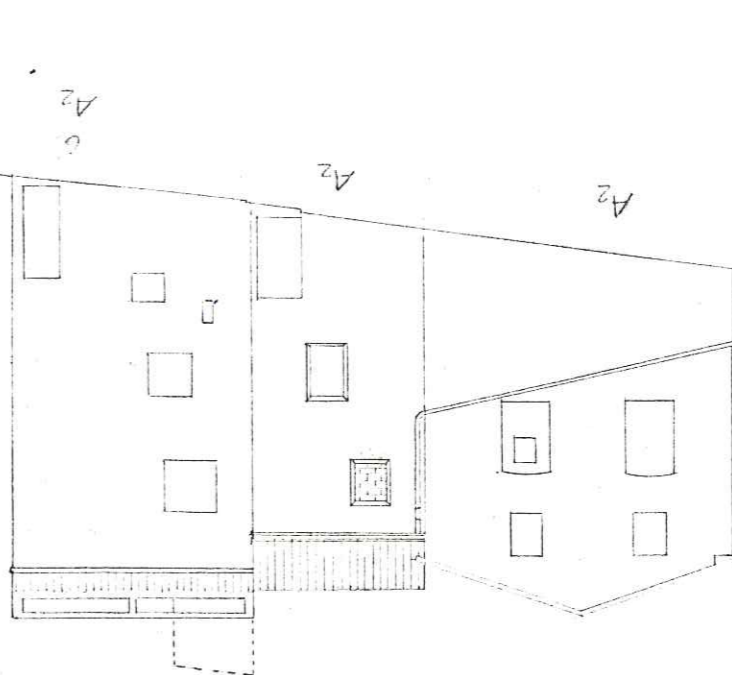

Caso de modificación de alturas y perfil se requiere informe previo favorable de la Comisaría de Cultura



DILIGENCIA.- Este documento es copia de los del expediente o proyecto técnico APROBADO INICIALMENTE por el Ayuntamiento Pleno.

Benissa, a 16 NOV. 1984
El Secretario,

DILIGENCIA.- Este documento es copia de los del expediente o proyecto técnico APROBADO PROVISIONALMENTE por el Ayuntamiento Pleno.

Benissa, a 16 NOV. 1984
El Secretario

APROBADO POR LA COMISION PROVINCIAL DE URBANISMO EN SESION DEL 28 NOV. 1985

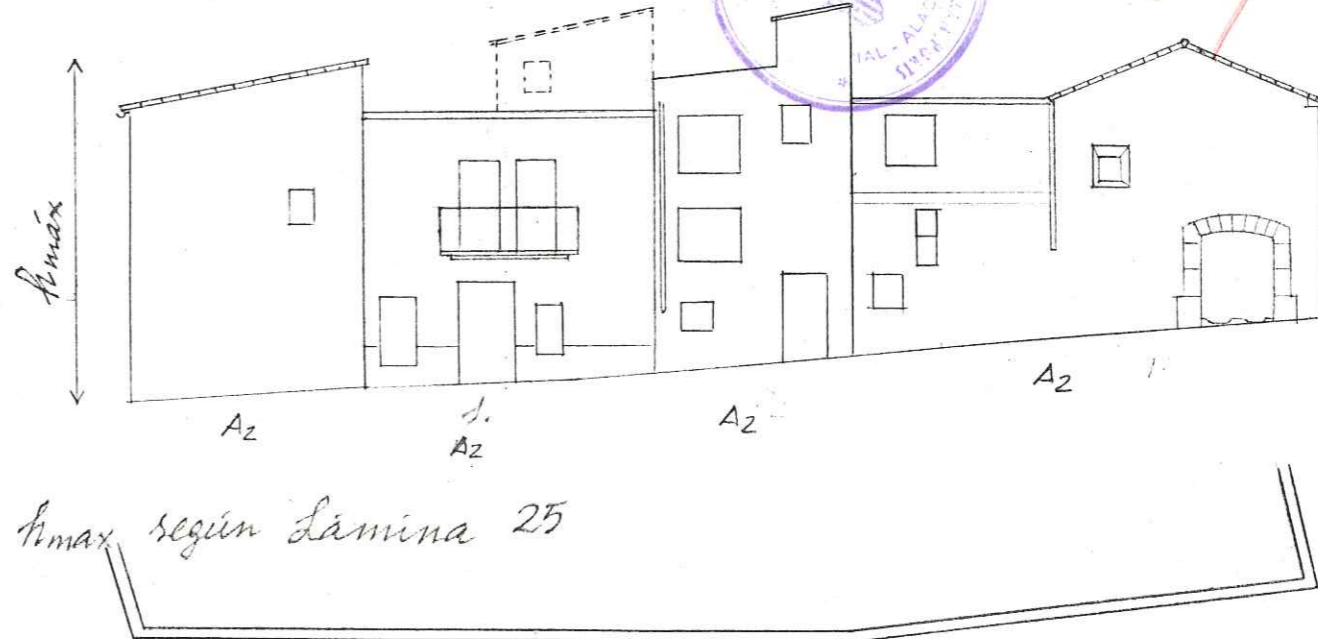

hmax según Lámina 25

Caso de modificación de alturas y perfil se requiere informe previo favorable de la Comisaría de Cultura.



Calle Martir Pedro Pons de Benissa

Calle Sanja

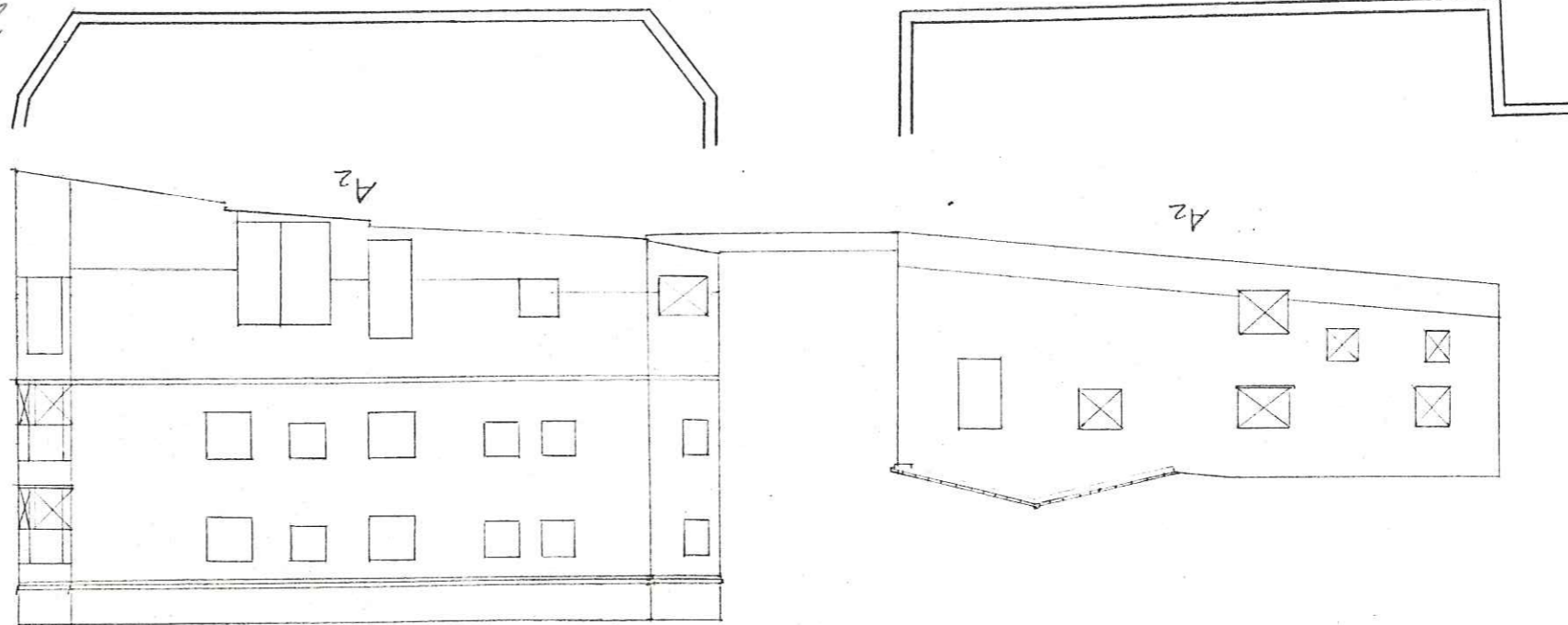

DILIGENCIA.- Este documento es copia de los del expediente o proyecto técnico APROBADO INICIALMENTE por el Ayuntamiento Pleno.

Benissa, a 16 NOV. 1984
El Secretario.

DILIGENCIA.- Este documento es copia de los del expediente o proyecto técnico APROBADO PROVISIONALMENTE por el Ayuntamiento Pleno.

Benissa, a 16 NOV. 1984
El Secretario

Cero de modificación de alturas y perfiles, se repusiere informes previo favorable de la Comisaría de Cultura

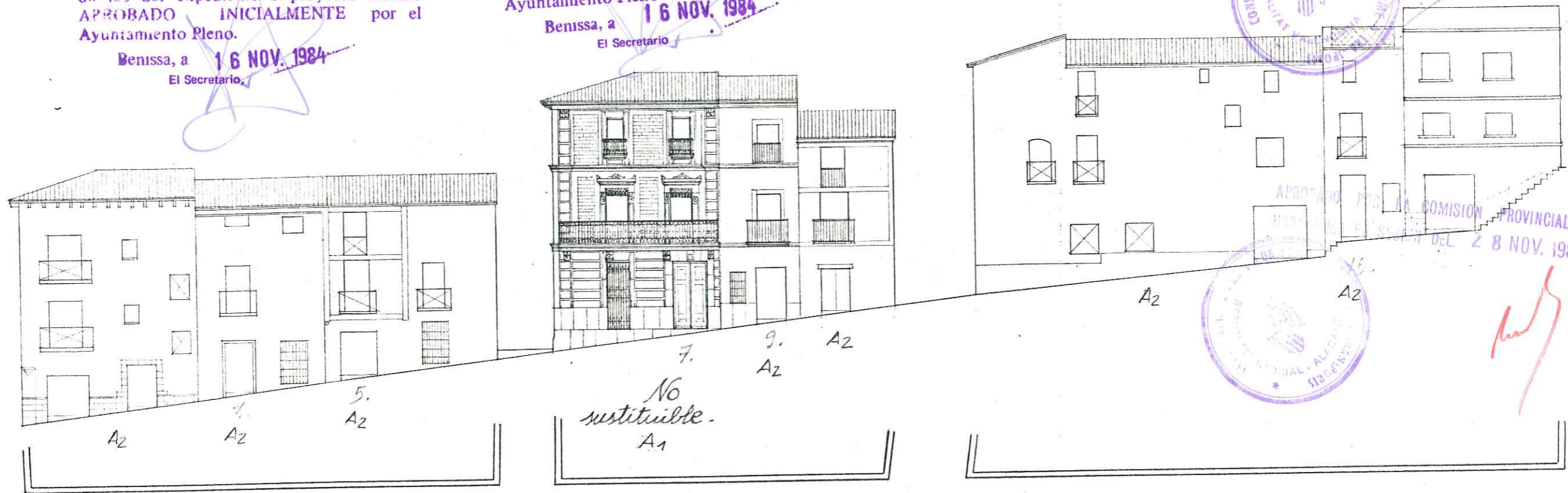

Calle del Martir Pdo. Francisco de Sendra.

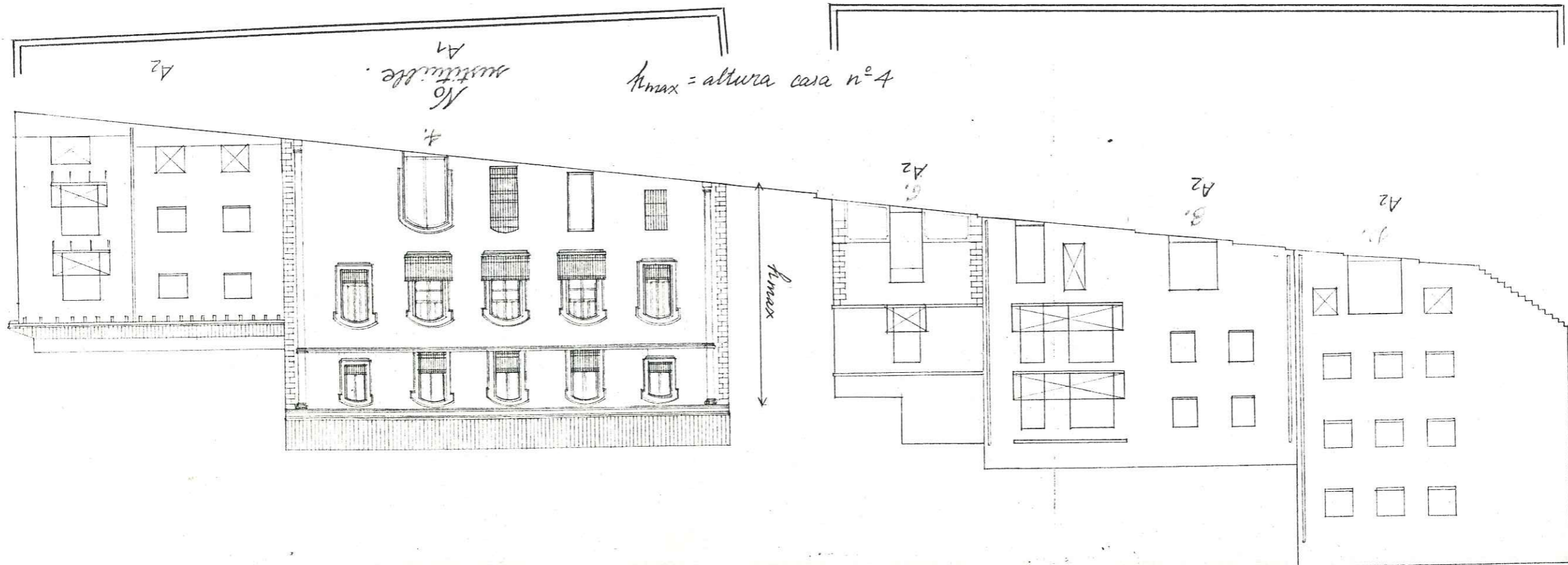

DILIGENCIA.- Este documento es copia de los del expediente o proyecto técnico APROBADO INICIALMENTE por el Ayuntamiento Pleno.

Benissa, a 16 NOV. 1984
El Secretario,

DILIGENCIA.- Este documento es copia de los del expediente o proyecto técnico APROBADO PROVISIONALMENTE por el Ayuntamiento Pleno.

Benissa, a 16 NOV. 1984
El Secretario

APROBADO POR LA COMISION PROVINCIAL DE
OTORGADO EN SESION DEL 28 NOV. 1985

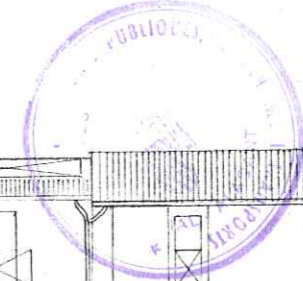

Handwritten signature in red ink.

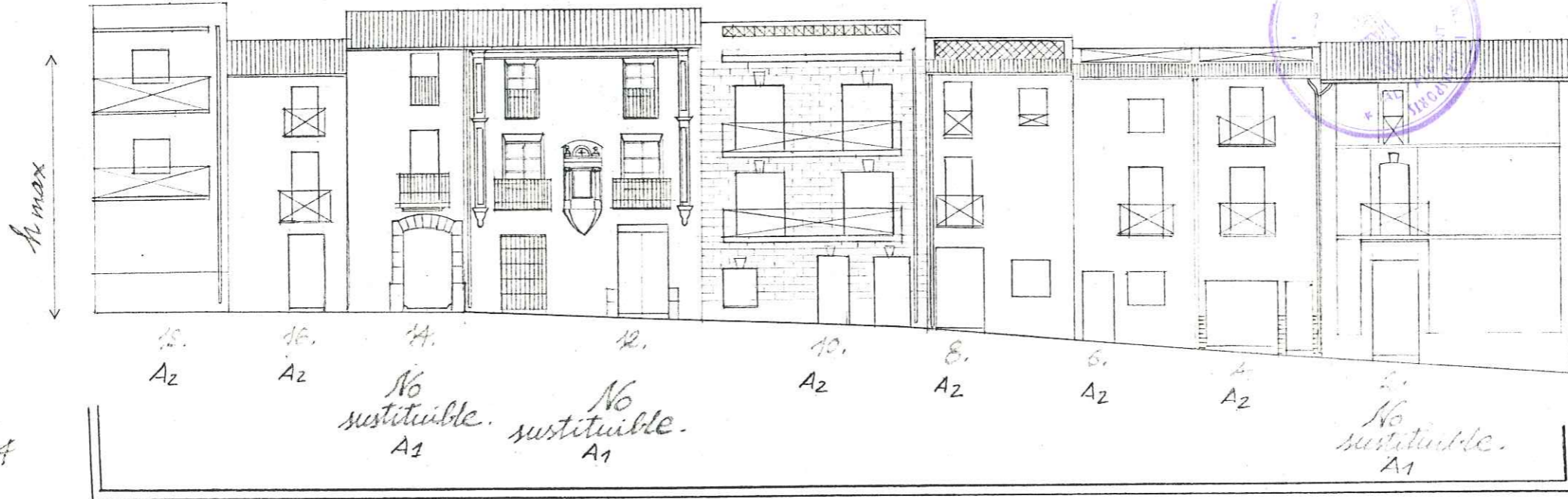

hmax = altura de la casa nº 14

Calle de Santo Tomás.

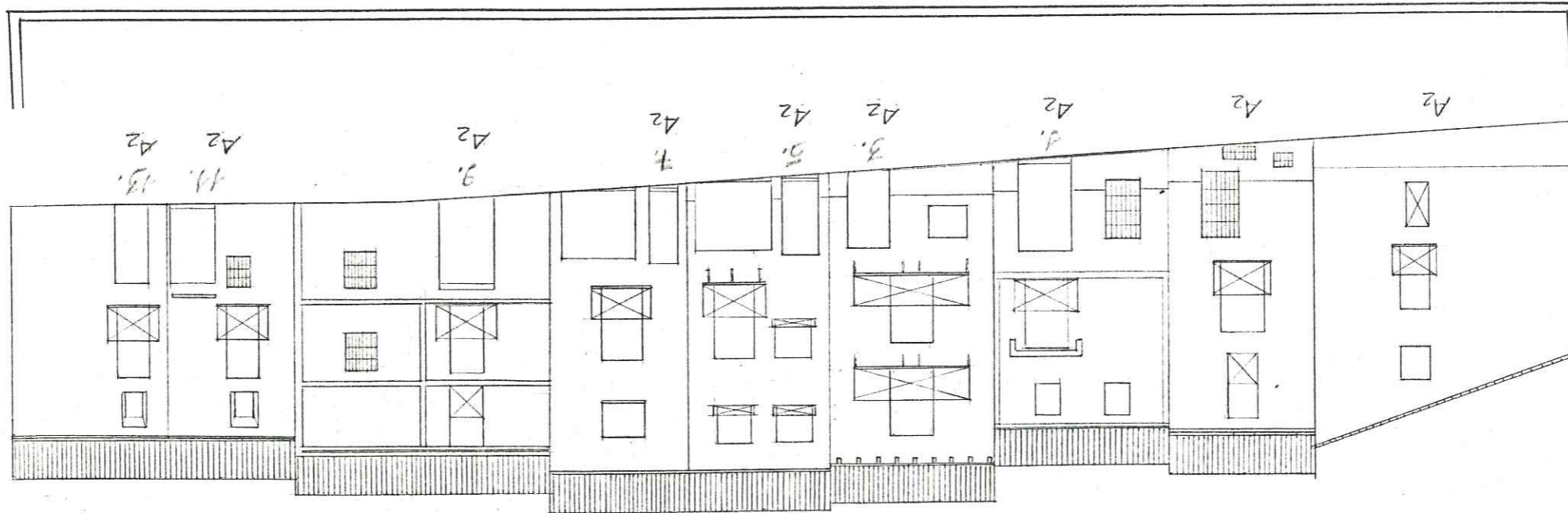

Caso de modificación de alturas y perfiles, se requiere informe previo favorable de la Comisaría de Cultura.



DILIGENCIA.- Este documento es copia de los del expediente o proyecto técnico APROBADO INICIALMENTE por el Ayuntamiento Pleno.

Benissa, a 16 NOV. 1984
El Secretario

DILIGENCIA.- Este documento es copia de los del expediente o proyecto técnico APROBADO PROVISIONALMENTE por el Ayuntamiento Pleno.

Benissa, a 16 NOV. 1984
El Secretario

APROBADO POR LA COMISION PROVINCIAL DE URBANISMO EN SESION DEL 28 NOV. 1985

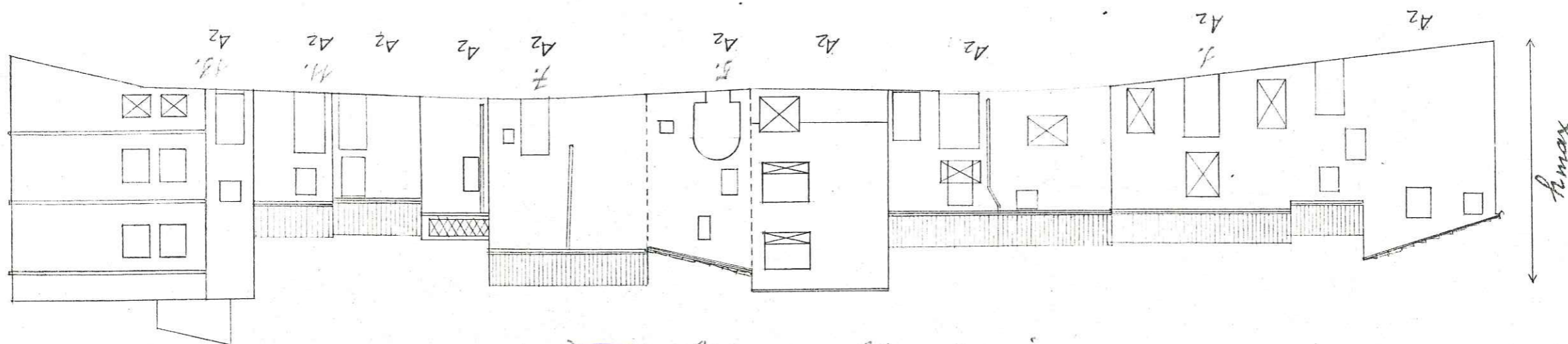
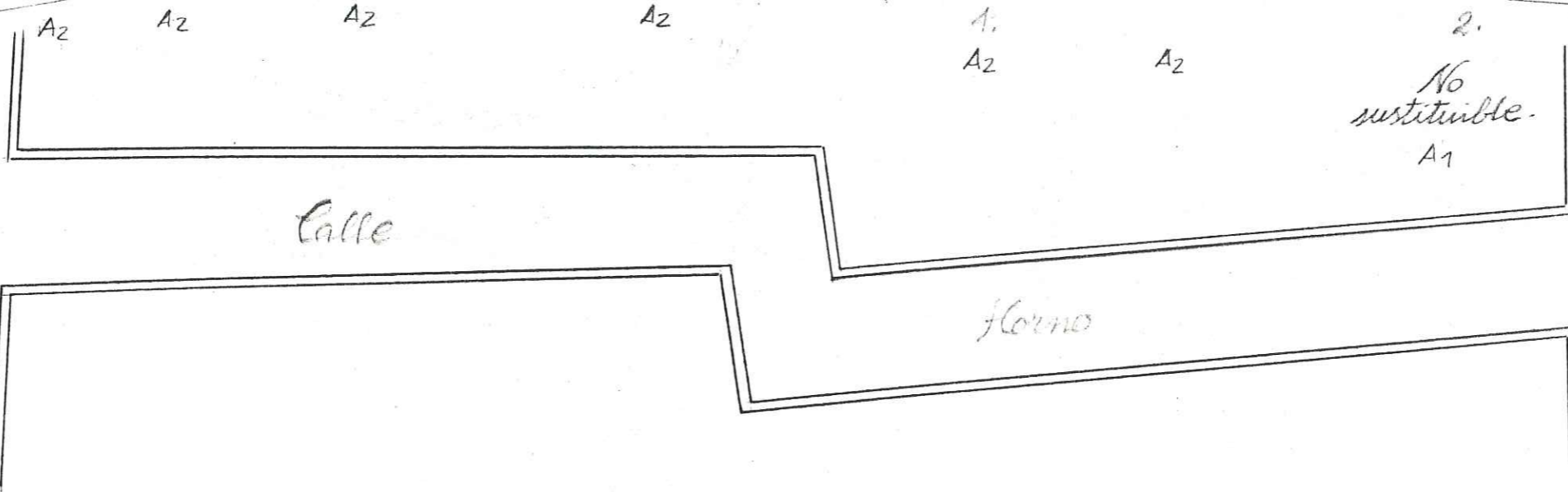
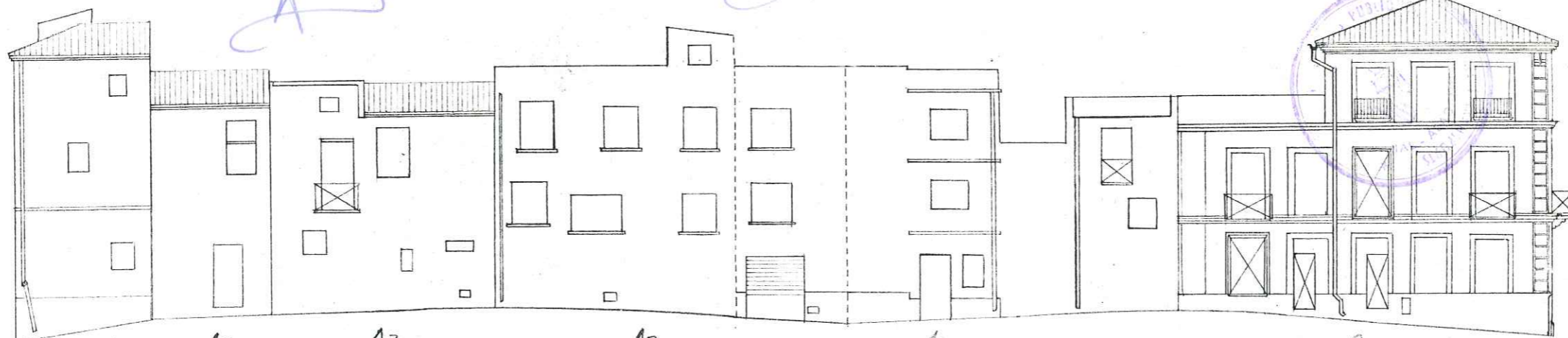

Cors de modificació de altures y perfil, se requereix informe previ favorable de la Comissió de Cultura



DILIGENCIA.- Este documento es copia de los del expediente o proyecto técnico APROBADO INICIALMENTE por el Ayuntamiento Pleno.

Benissa, a 16 NOV. 1984
El Secretario,

DILIGENCIA.- Este documento es copia de los del expediente o proyecto técnico APROBADO PROVISIONALMENTE por el Ayuntamiento Pleno.

Benissa, a 16 NOV. 1984
El Secretario

APROBADO POR LA COMISION PROVINCIAL DE URBANISMO EN SESION DEL 28 NOV. 1985

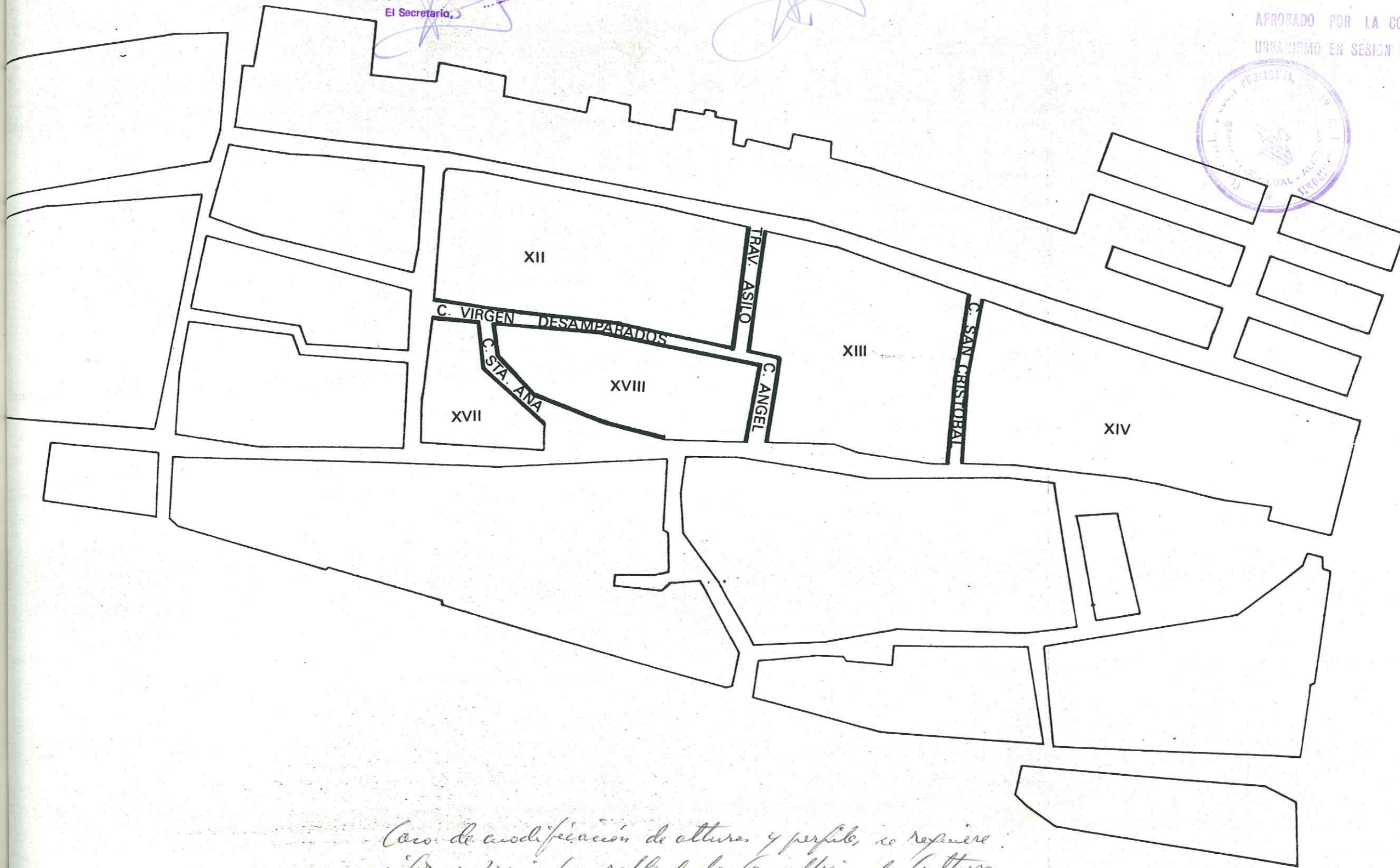
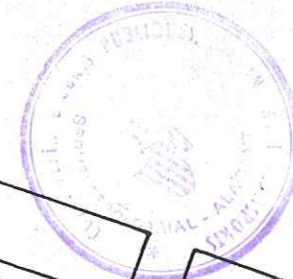

Caso de modificación de alturas y perfiles, se requiere informe previo favorable de la Comisaría de Cultura



DILIGENCIA.- Este documento es copia de los del expediente o proyecto técnico APROBADO INICIALMENTE por el Ayuntamiento Pleno.
Benissa, a 16 NOV. 1984
El Secretario.

DILIGENCIA.- Este documento es copia de los del expediente o proyecto técnico APROBADO PROVISIONALMENTE por el Ayuntamiento Pleno.
Benissa, a 16 NOV. 1984
El Secretario

APROBADO POR LA COMISION PROVINCIAL DE HISTORIA EN SESION DEL 28 NOV. 1985

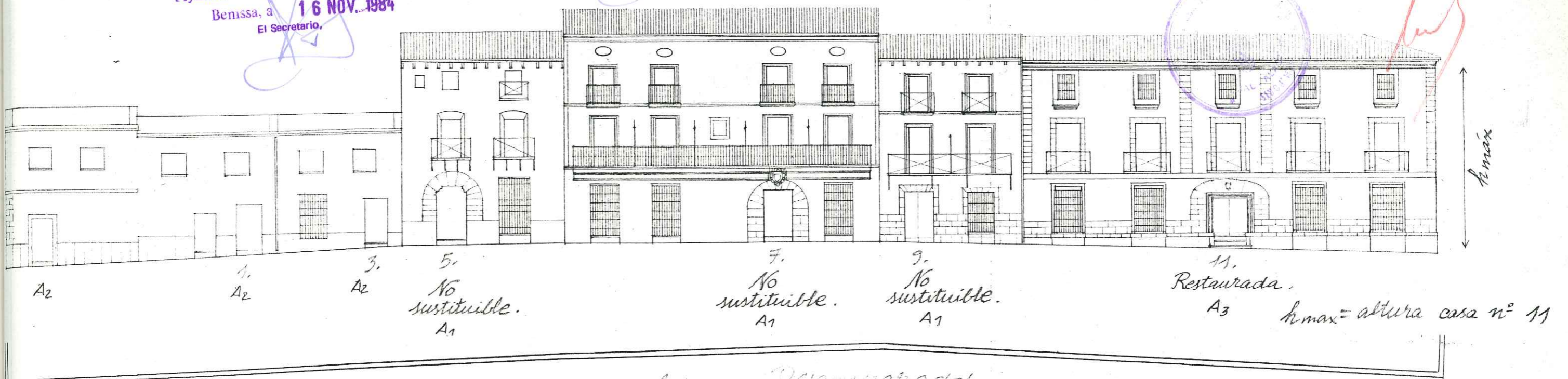

Calle Virgen de los Desamparados.

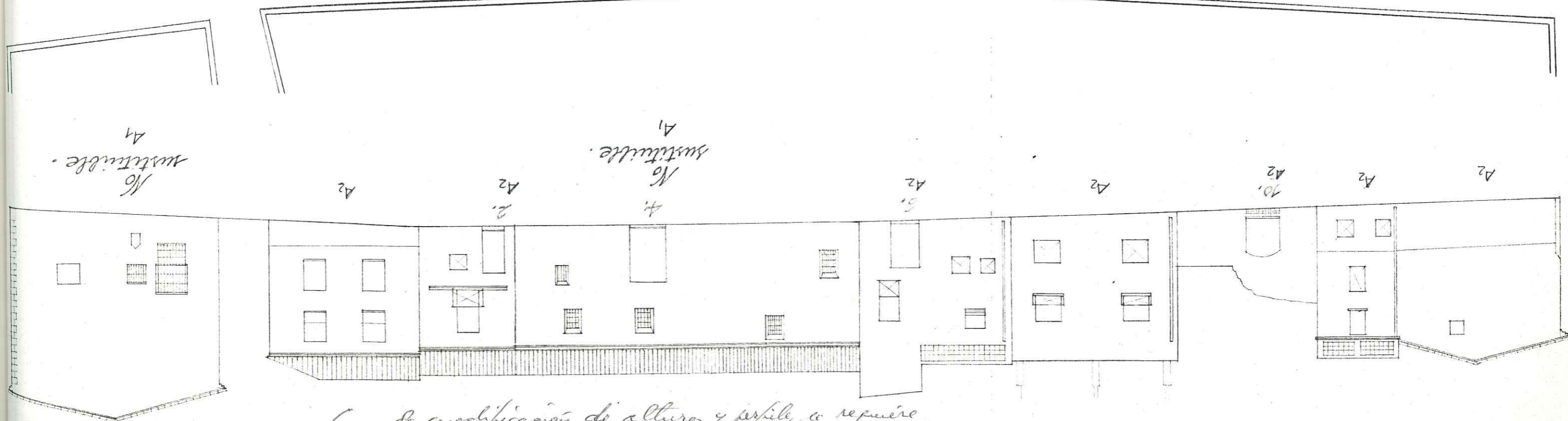

Caso de modificación de alturas y perfiles, se requiere informe previsorio favorable de la Comelleria de Cultura

DUBREI PONSQUES VARGAS
ARQUITECTO

DILIGENCIA.- Este documento es copia de los del expediente o proyecto técnico APROBADO INICIALMENTE por el Ayuntamiento Pleno.

Benissa, a 16 NOV. 1984
El Secretario,

DILIGENCIA.- Este documento es copia de los del expediente o proyecto técnico APROBADO PROVISIONALMENTE por el Ayuntamiento Pleno.

Benissa, a 16 NOV. 1984
El Secretario

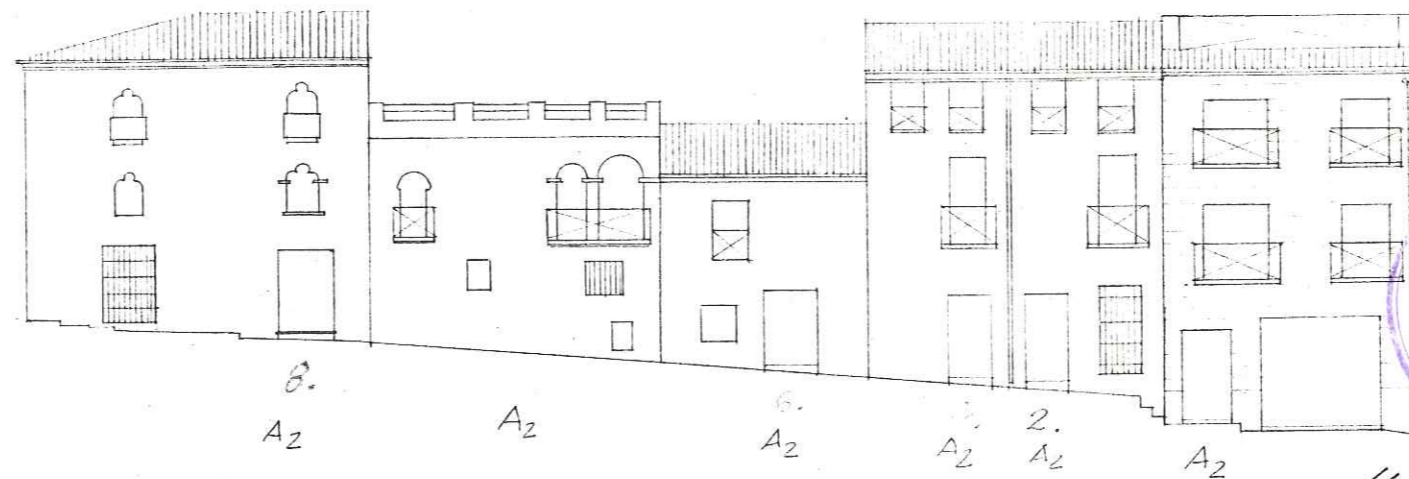

APROBADO POR LA COMISION PROVINCIAL DE URBANISMO EN SESION DEL 28 NOV. 1985



[Handwritten signature]

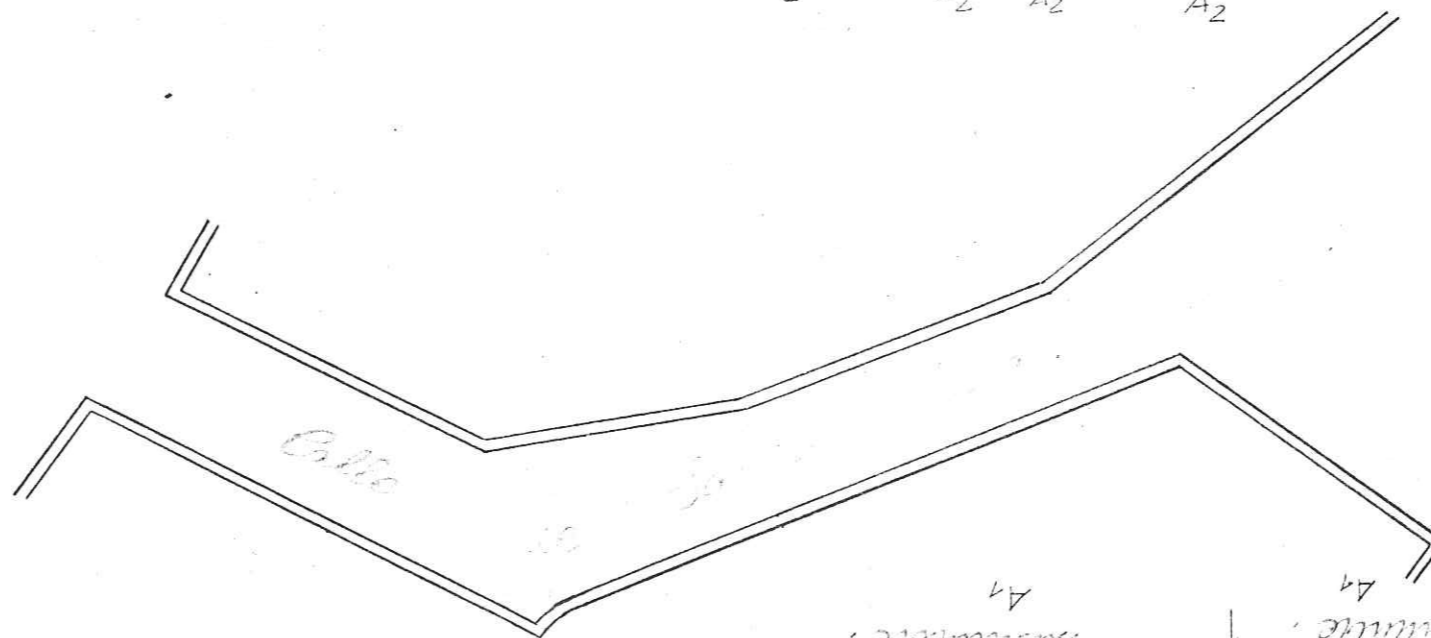

Carre de condicions d'altures y perfil, a requisir inferior previu favorable de la Comissio de Cultura



[Handwritten signature]

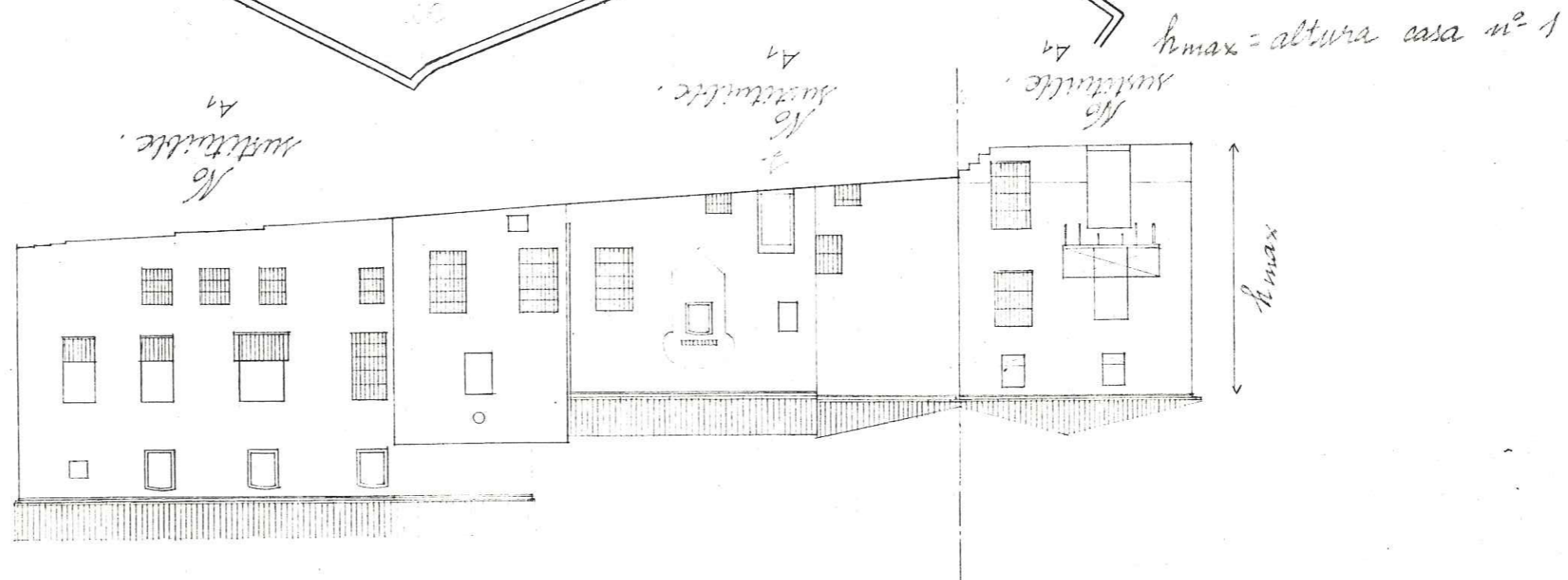

DILIGENCIA.- Este documento es copia de los del expediente o proyecto técnico APROBADO INICIALMENTE por el Ayuntamiento Pleno.
Benissa, a 16 NOV. 1984
El Secretario,

DILIGENCIA.- Este documento es copia de los del expediente o proyecto técnico APROBADO PROVISIONALMENTE por el Ayuntamiento Pleno.
Benissa, a 16 NOV. 1984
El Secretario

APROBADO POR LA COMISION PROVINCIAL DE URBANISMO EN SESION DEL 28 NOV. 1985

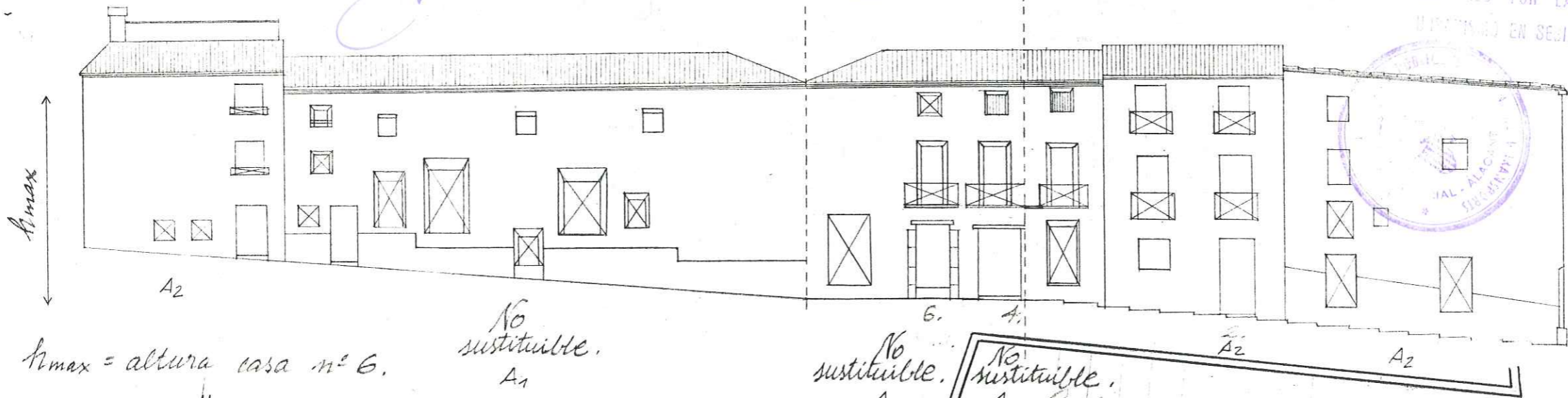

h_{max} = altura casa nº 6.

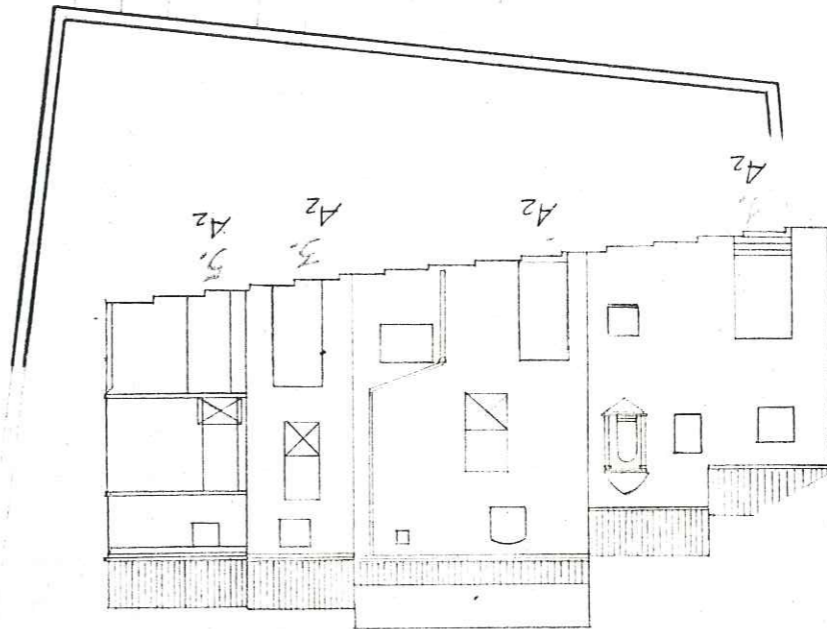
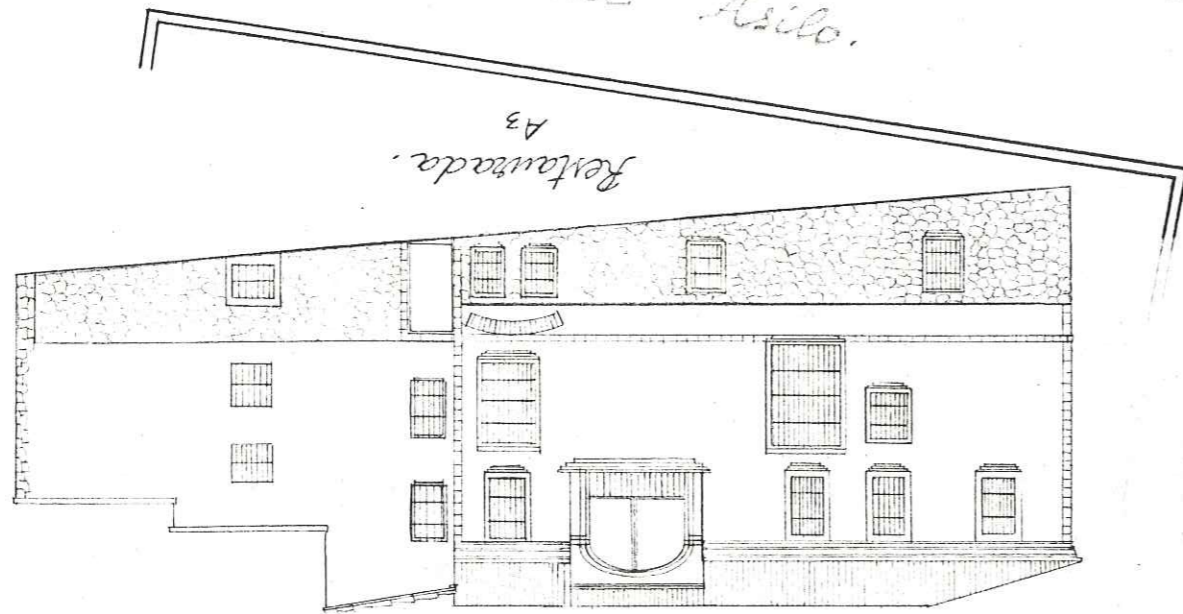

Caso de modificación de alturas y perfiles, se requiere informe previo favorable de la Comisión de Cultura



DILIGENCIA.- Este documento es copia de los del expediente o proyecto técnico APROBADO INICIALMENTE por el Ayuntamiento Pleno.

Benissa, a 16 NOV. 1984
El Secretario,

DILIGENCIA.- Este documento es copia de los del expediente o proyecto técnico APROBADO PROVISIONALMENTE por el Ayuntamiento Pleno.

Benissa, a 16 NOV. 1984
El Secretario

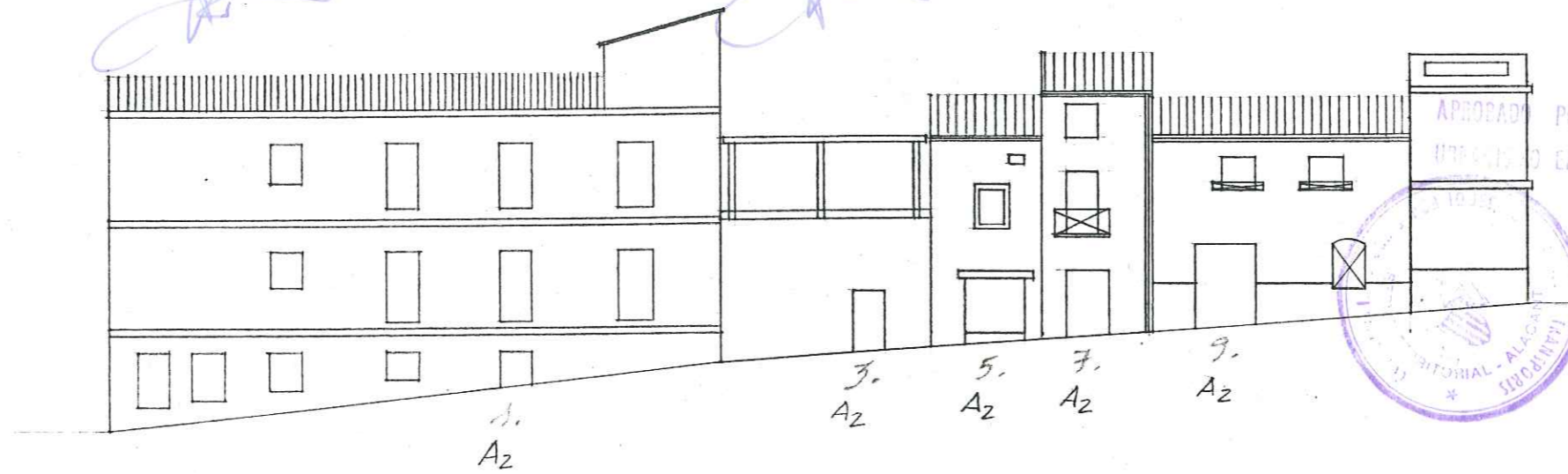

APROBADO POR LA COMISION PROVINCIAL DE URBANISMO EN SESION DEL 28 NOV. 1985



[Handwritten signature in red ink]



caso de San Cristobal.

h_{max} según Sámira 38

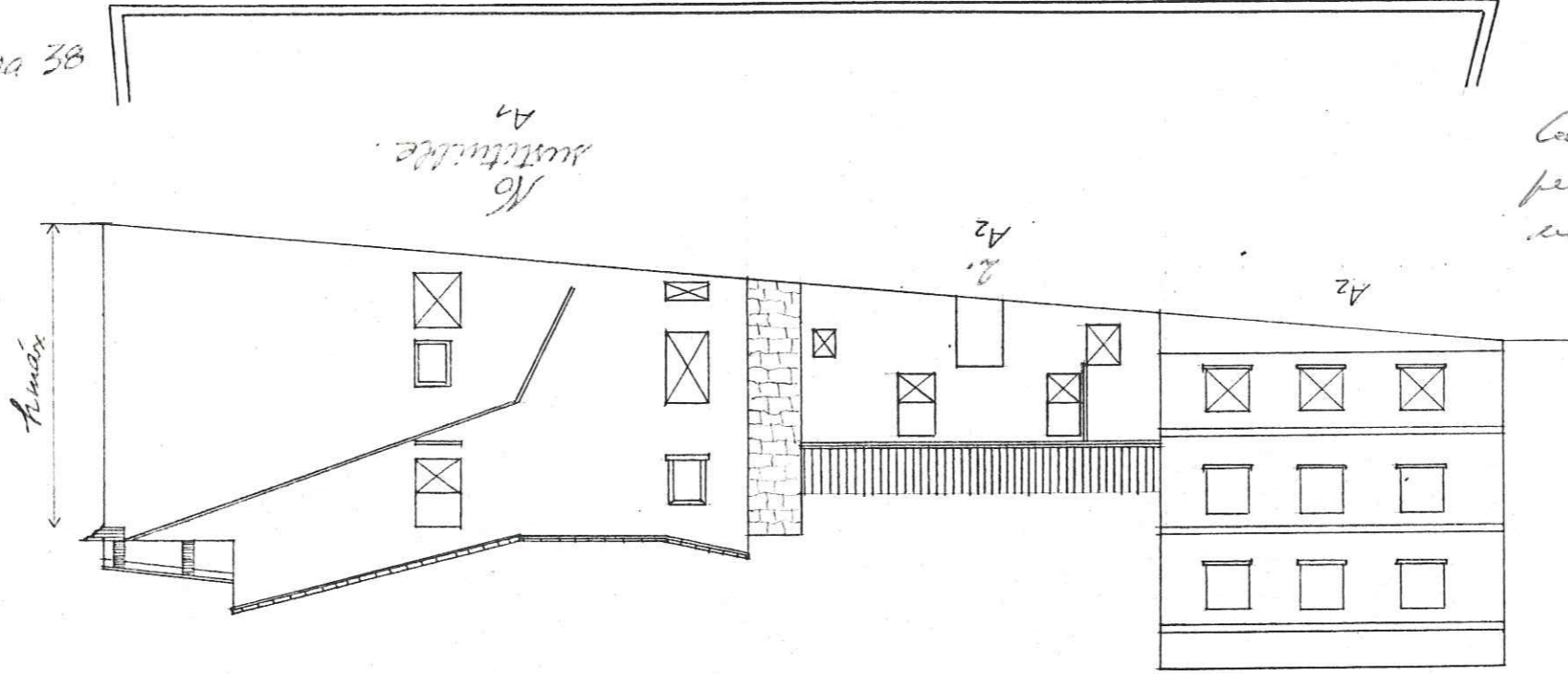

Caso de modificación de alturas y perfiles se requiere la forma prevista por el artículo de la Comisaría de Urbanismo



[Handwritten signature in black ink]

DILIGENCIA.- Este documento es copia de los del expediente o proyecto técnico APROBADO INICIALMENTE por el Ayuntamiento Pleno.

Benissa, a 16 NOV. 1984.
El Secretario,

DILIGENCIA.- Este documento es copia de los del expediente o proyecto técnico APROBADO PROVISIONALMENTE por el Ayuntamiento Pleno.

Benissa, a 16 NOV. 1984.
El Secretario

APROBADO POR LA COMISION PROVINCIAL DE
REGLAMENTO EN SESION DEL 28 NOV. 1985

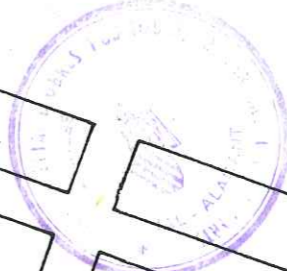
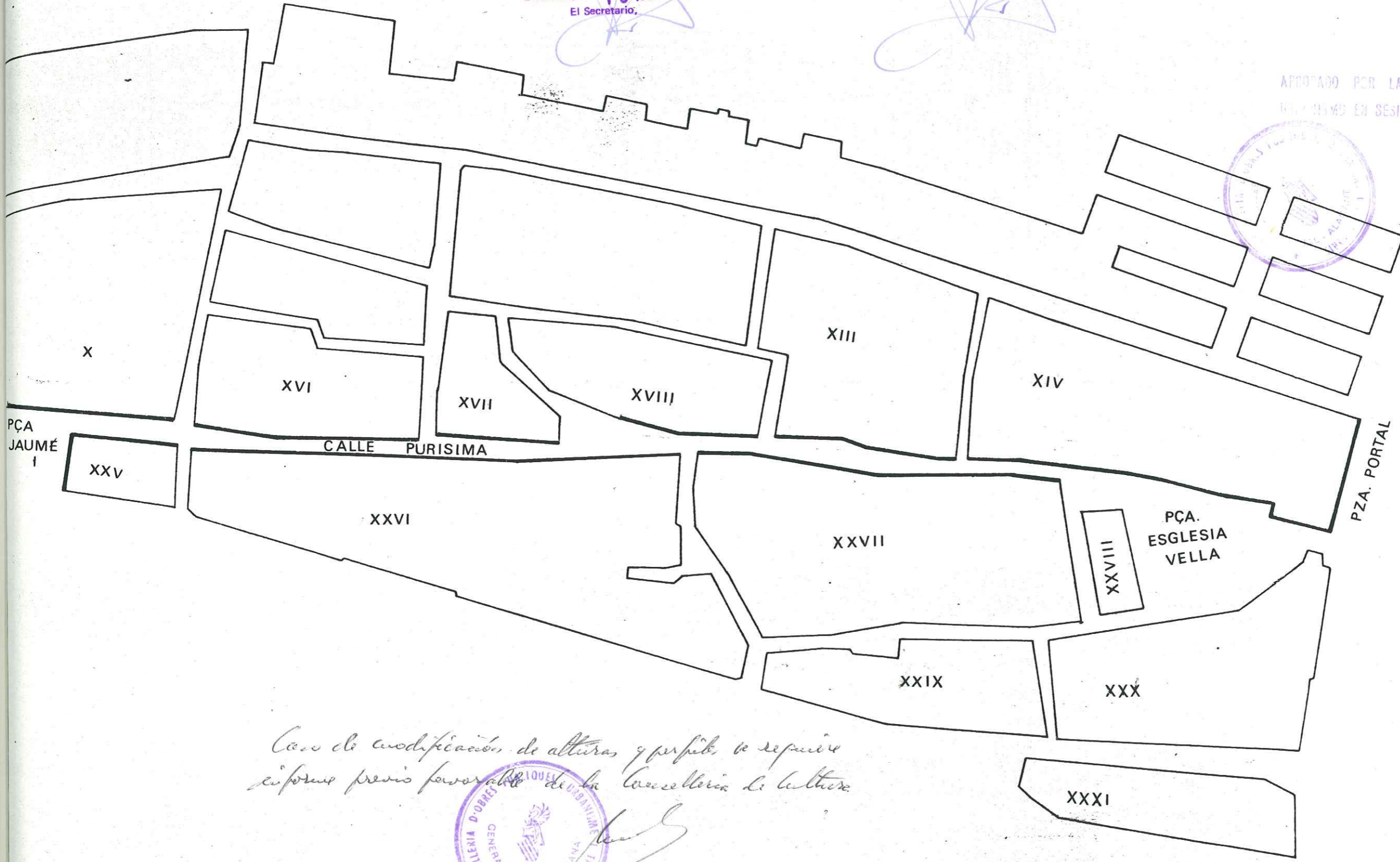

Handwritten signature in red ink.

Caso de modificaciones de alturas y perfiles se requiere informe previo favorable de la Cancelleria de Cultura.



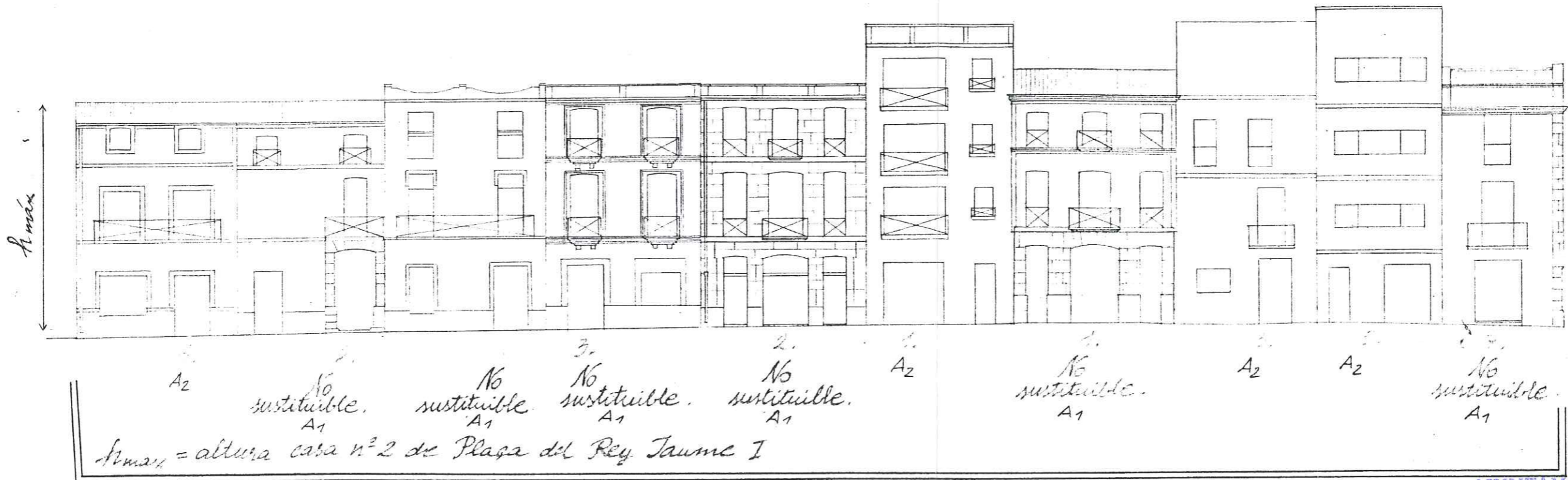

AJUNTAMENT DE BENISSA
Aprovat provisionalment per
l'Ajuntament Ple en data:

07 ABR. 2010

El/la Secretari/a,



[Handwritten signature]

GENERALITAT VALENCIANA
CONSELLERIA DE MEDI AMBIENT, AIGUA, URBANISME Y VIVIENDA
DILIGENCIA para hacer constar que este documento fue APROBADO DEFINITIVAMENTE

el día 24 SET. 2010

Fdo.: El Secretario de la Comisión Territorial de Urbanismo



Calle San Nicolás

Plaça del Rey
Jaume I

Calle Purissima

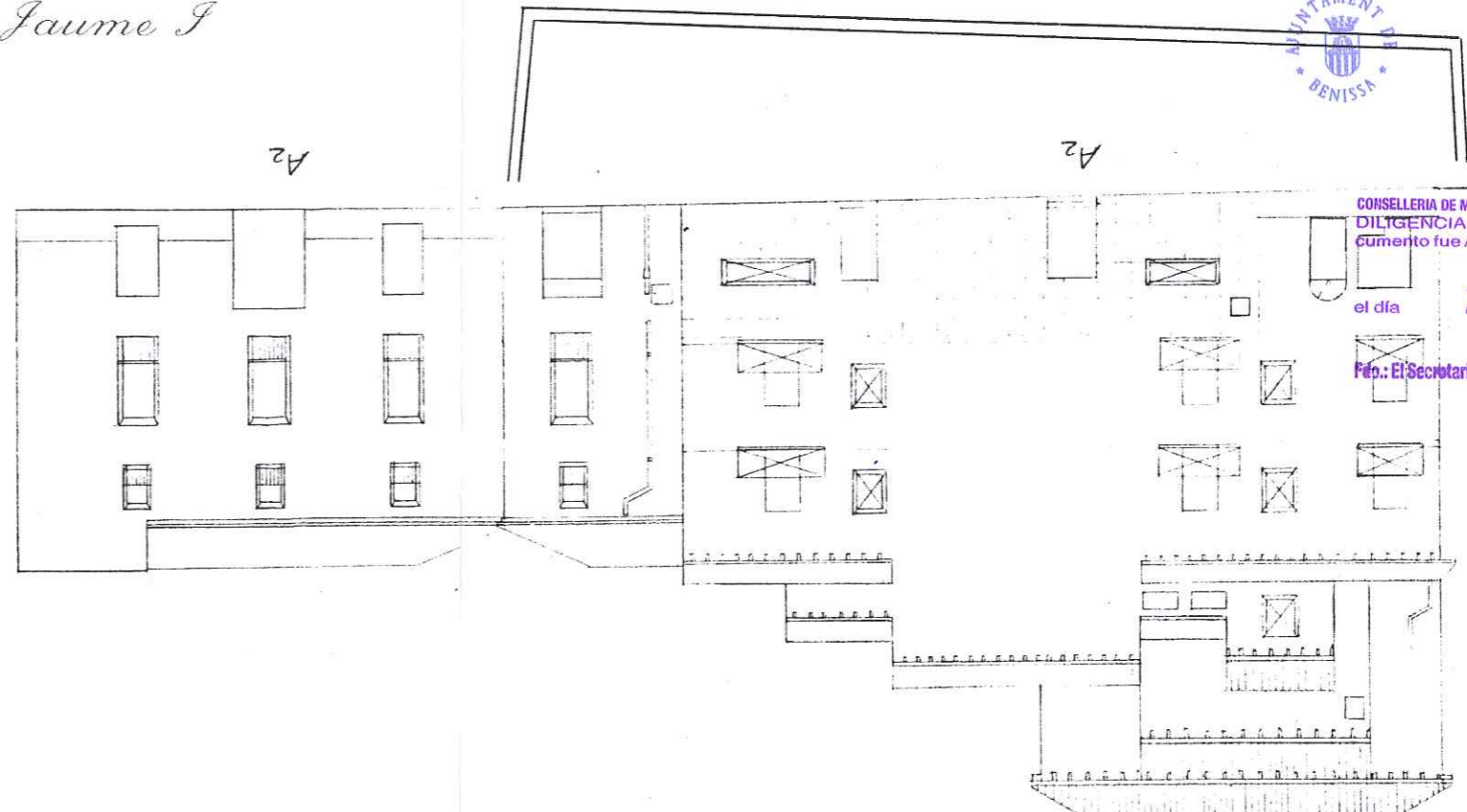

DILIGENCIA.- Este documento es copia de los del expediente o proyecto técnico APROBADO INICIALMENTE por el Ayuntamiento Pleno.

Benissa, a 16 NOV. 1984
El Secretario,

DILIGENCIA.- Este documento es copia de los del expediente o proyecto técnico APROBADO PROVISIONALMENTE por el Ayuntamiento Pleno.

Benissa, a 16 NOV. 1984
El Secretario

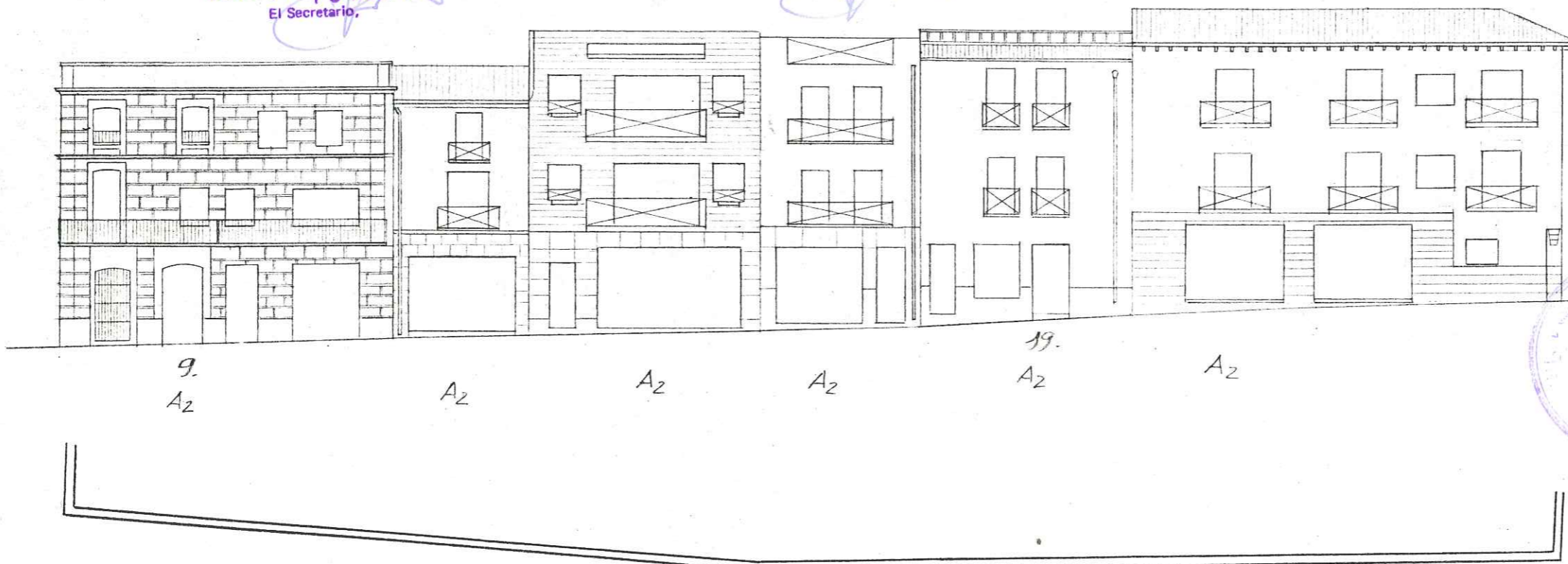

APROBADO POR LA COMISION PROVINCIAL DE URBANISMO EN SESION DEL 28 NOV. 1985

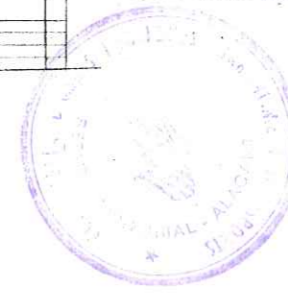

Calle Purísima

f_{max} = altura casa n° 20.

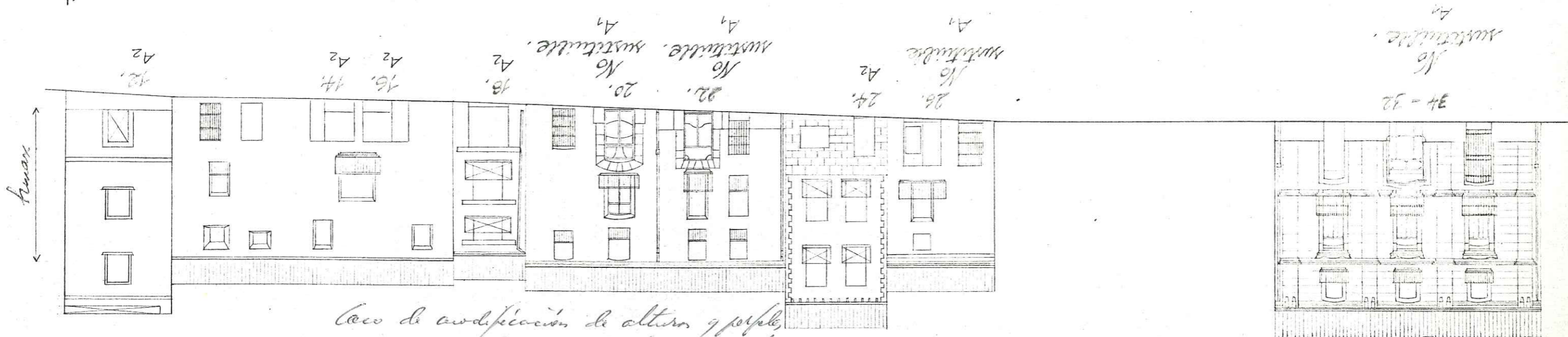

Caso de modificación de altura y perfil a reparar informe previo favorable de la Comisaría de Cultura

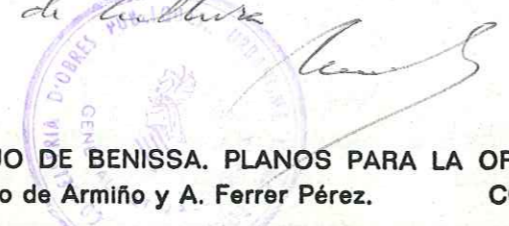

DILIGENCIA.- Este documento es copia de los del expediente o proyecto técnico APROBADO INICIALMENTE por el Ayuntamiento Pleno.

Benissa, a 16 NOV. 1984
El Secretario.

DILIGENCIA.- Este documento es copia de los del expediente o proyecto técnico APROBADO PROVISIONALMENTE por el Ayuntamiento Pleno.

Benissa, a 16 NOV. 1984
El Secretario

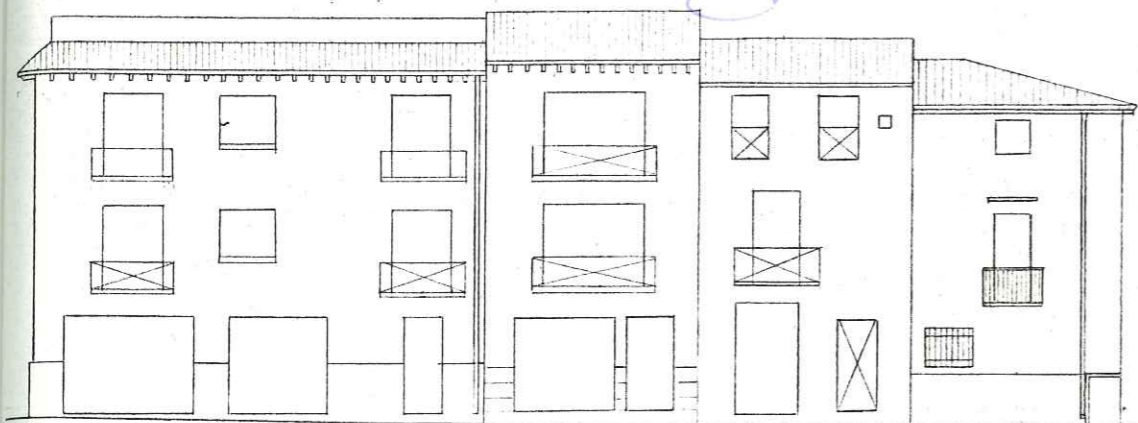

25. A2
27. A2
29. A2
31. No sustituible A1

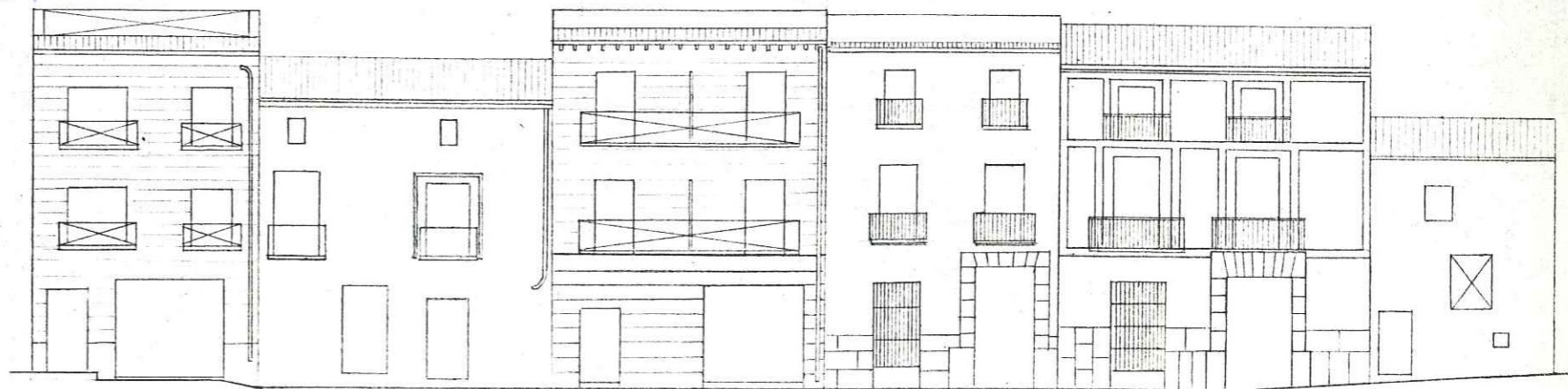

35. A2
37-39. A2
41. A2
43. No sustituible A1
45. No sustituible A1
47. A2

Calle de la Purísima

h_{max} = altura casa n° 40-42

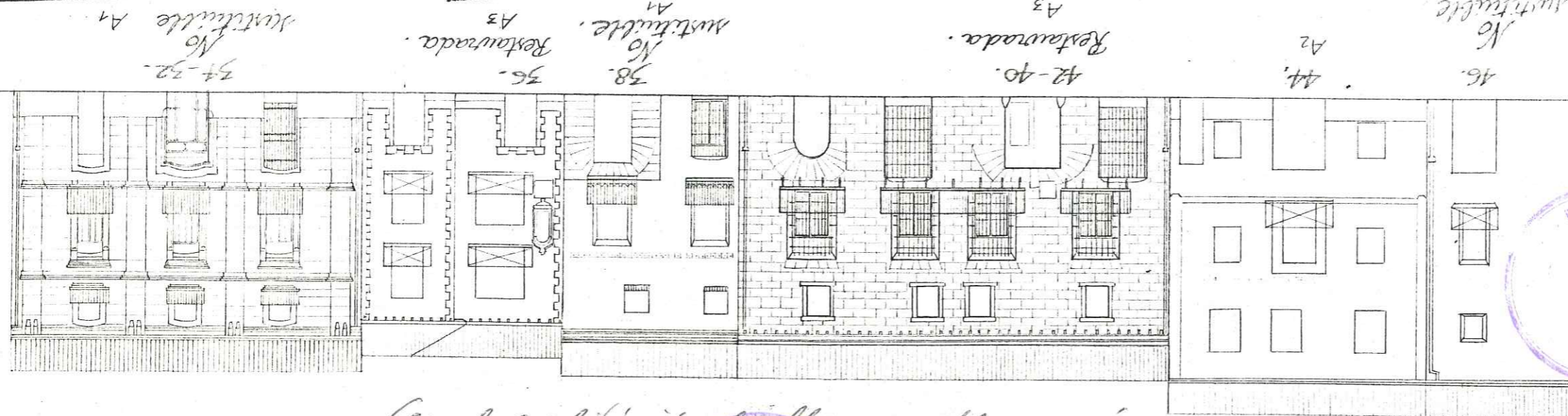

34-32. No sustituible A1
36. Restaurada. A3
38. No sustituible A1
40-42. Restaurada. A3
44. A2
46. No sustituible A1

APROBADO POR LA COMISION PROVINCIAL DE URBANISMO EN SESION DEL 28 NOV. 1985

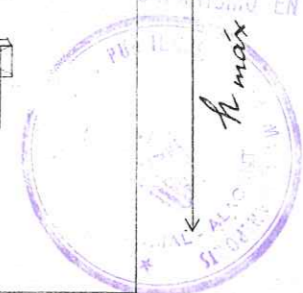

Como de inspección de alturas y perfiles, se requiere informe previo favorable de la Comisaría de Cultura

DILIGENCIA.- Este documento es copia de los del expediente o proyecto técnico APROBADO INICIALMENTE por el Ayuntamiento Pleno.

Benissa, a 16 NOV. 1984
El Secretario

DILIGENCIA.- Este documento es copia de los del expediente o proyecto técnico APROBADO PROVISIONALMENTE por el Ayuntamiento Pleno.

Benissa, a 16 NOV. 1984
El Secretario

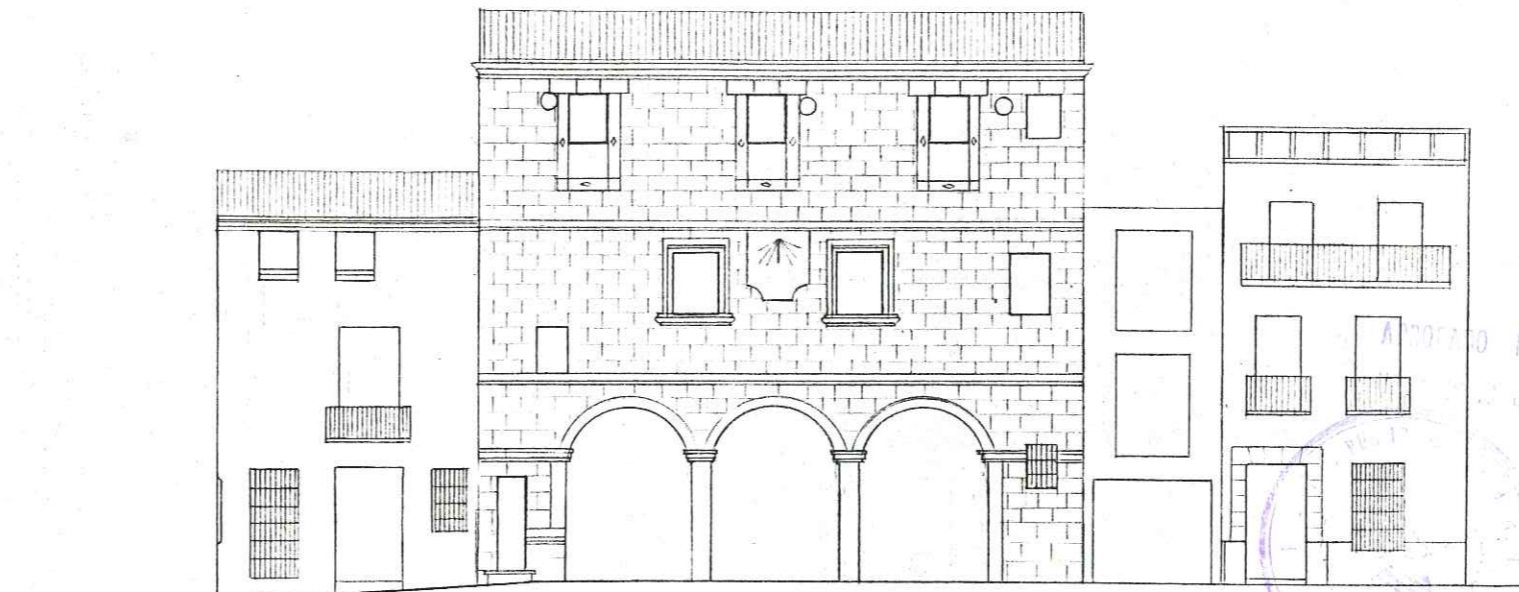

49. No sustituible. A1
51. Proyecto de restauración y "ripustino" de la fachada. No sustituible. A1
53. A2
55. A2

APROBADO POR LA COMISION PROVINCIAL DE HISTORIA DEL 28 NOV. 1985
AYUNTAMIENTO DE BENISSA

[Handwritten signature]

Calle de la Purísima

h_{max} = altura casa n.º 48
No sustituible. A1
A2

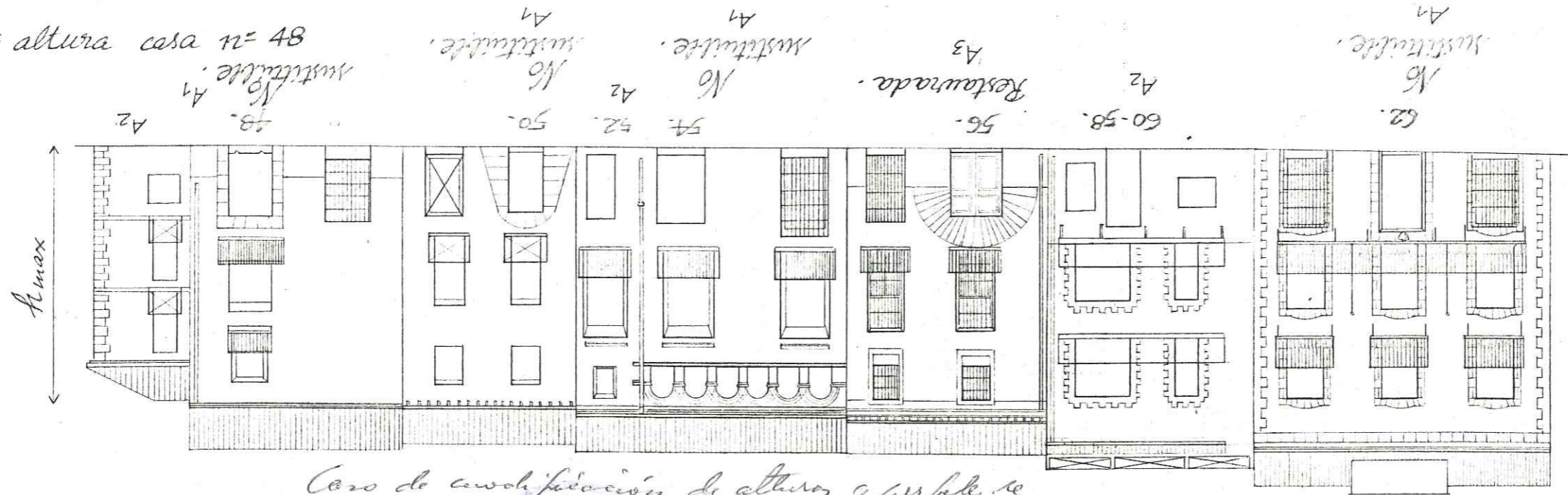

Caso de ampliación de alturas y se refiere a las medidas favorables de la Comisión de Cultura

DILIGENCIA.- Este documento es copia
 del expediente o proyecto técnico
 APROBADO INICIALMENTE por el
 Ayuntamiento Pleno.

Benissa, a 16 NOV. 1984

El Secretario,



55. A2
 57. No sustituible. A1
 59-61. A2
 63. No sustituible. A1
 65. No sustituible. A1
 67. No sustituible. A1

h_{max} = altura casa n° 63

Calle de la Purísima.

APROBADO POR LA COMISION PROVINCIAL DE
 URBANISMO EN SESION DEL 28 NOV. 1985



[Handwritten signature]

Caus de modificacions de altures
 y perfils, se requereix informe previ
 favorable de la Comissio de
 l'Urbanisme.

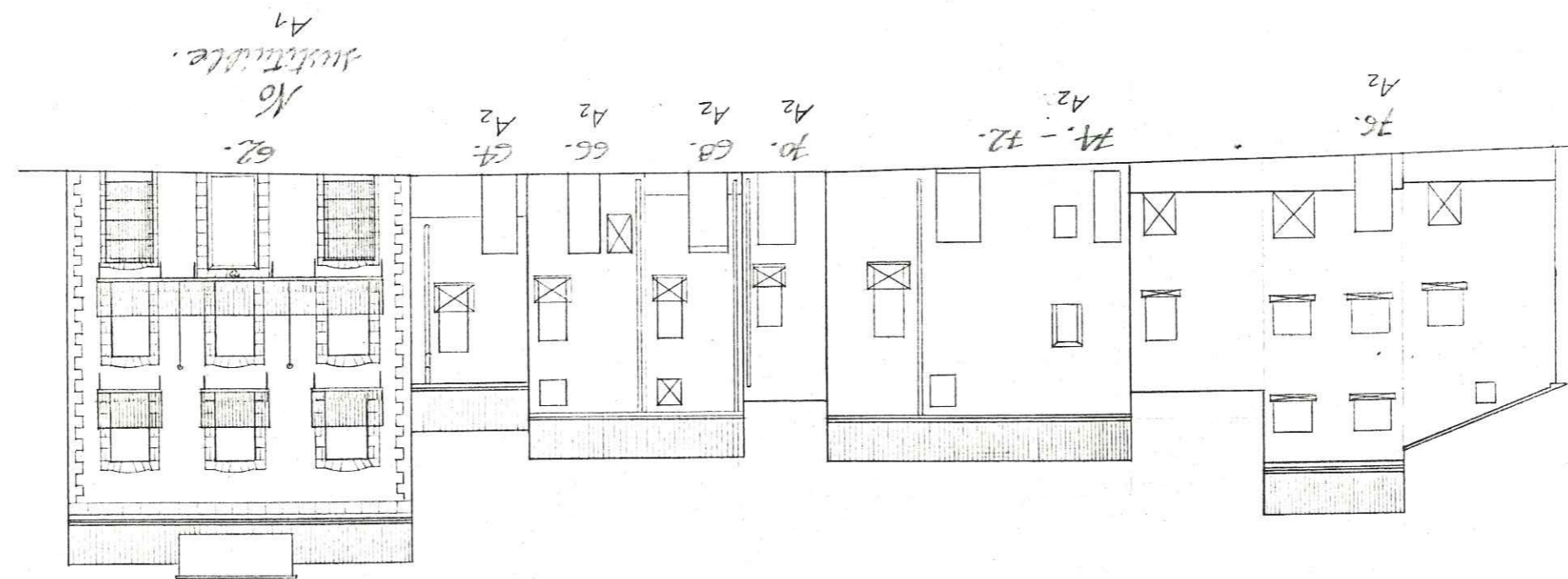

62. No sustituible. A1
 64. A2
 65. A2
 66. A2
 67. A2
 68. A2
 69. A2
 70. A2
 71. A2
 72. A2
 76. A2

DILIGENCIA.- Este documento es copia de los del expediente o proyecto técnico APROBADO INICIALMENTE por el Ayuntamiento Pleno.

Benissa, a 16 NOV. 1984
El Secretario,

DILIGENCIA.- Este documento es copia de los del expediente o proyecto técnico APROBADO PROVISIONALMENTE por el Ayuntamiento Pleno.

Benissa, a 16 NOV. 1984
El Secretario

Propuesta de sustitucion de fachada (casas 75-81).



67.
No sustituible.
A1

69.
No sustituible.
A1

71.
No sustituible.
A1

73.
No sustituible.
A1

75. 77. 79. 81.

83.
No sustituible.

Calle de la Purisima.

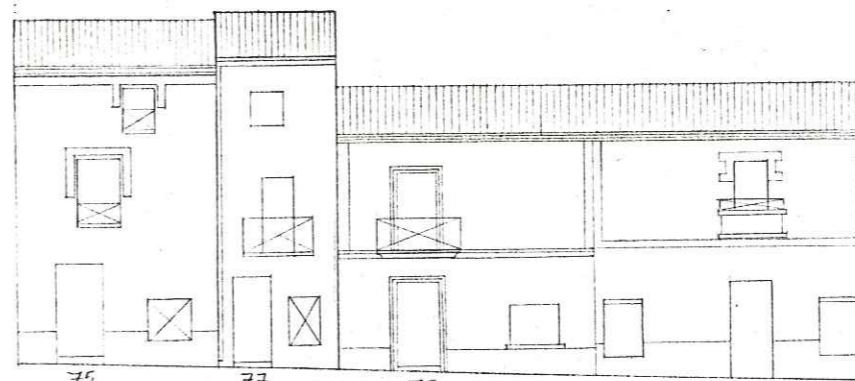

75. 77. 79. 81.
Estado actual.
A2 A2 A2 A2

APROBADO POR LA COMISION PROVINCIAL DE
EN SECCION DEL 28 NOV. 1985

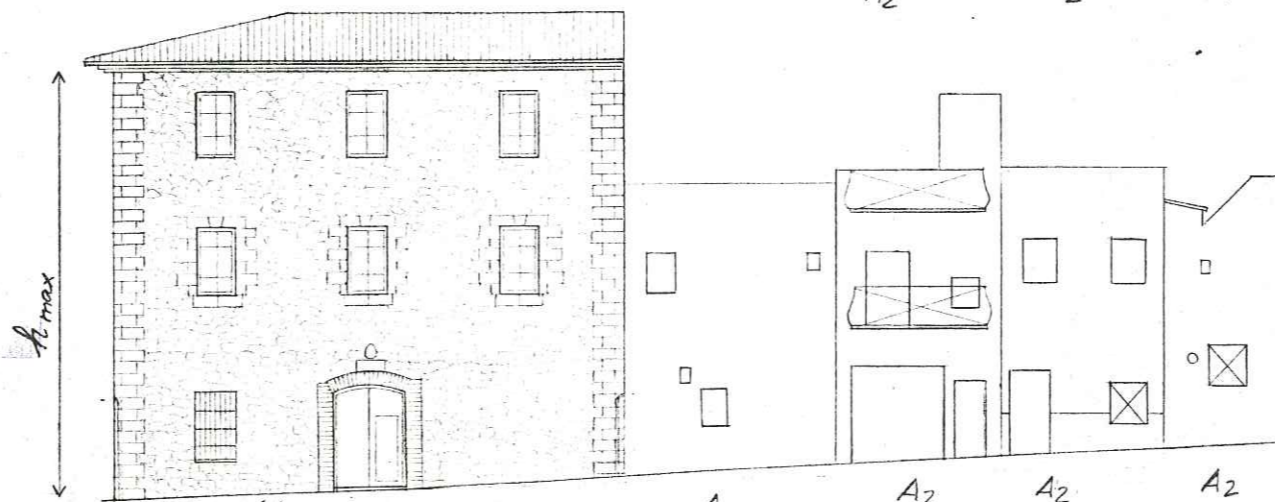

No sustituible.
A1

Plaza Portal.

Calle de la Purisima.

Caso de modificaciones de alturas y perfiles, se requiere informe previo favorable de la Comision de Cultura

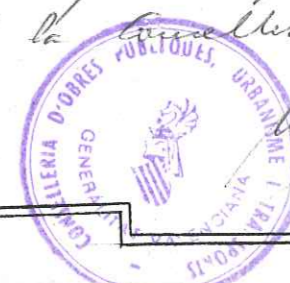

Plaza Portal.

DILIGENCIA.- Este documento es copia de los del expediente o proyecto técnico APROBADO INICIALMENTE por el Ayuntamiento Pleno.

Benissa, a 16 NOV. 1984

El Secretario

DILIGENCIA.- Este documento es copia de los del expediente o proyecto técnico APROBADO PROVISIONALMENTE por el Ayuntamiento Pleno.

Benissa, a 16 NOV. 1984

El Secretario

APROBADO POR LA COMISION PROVINCIAL DE URBANISMO EN SESION DEL 28 NOV. 1985

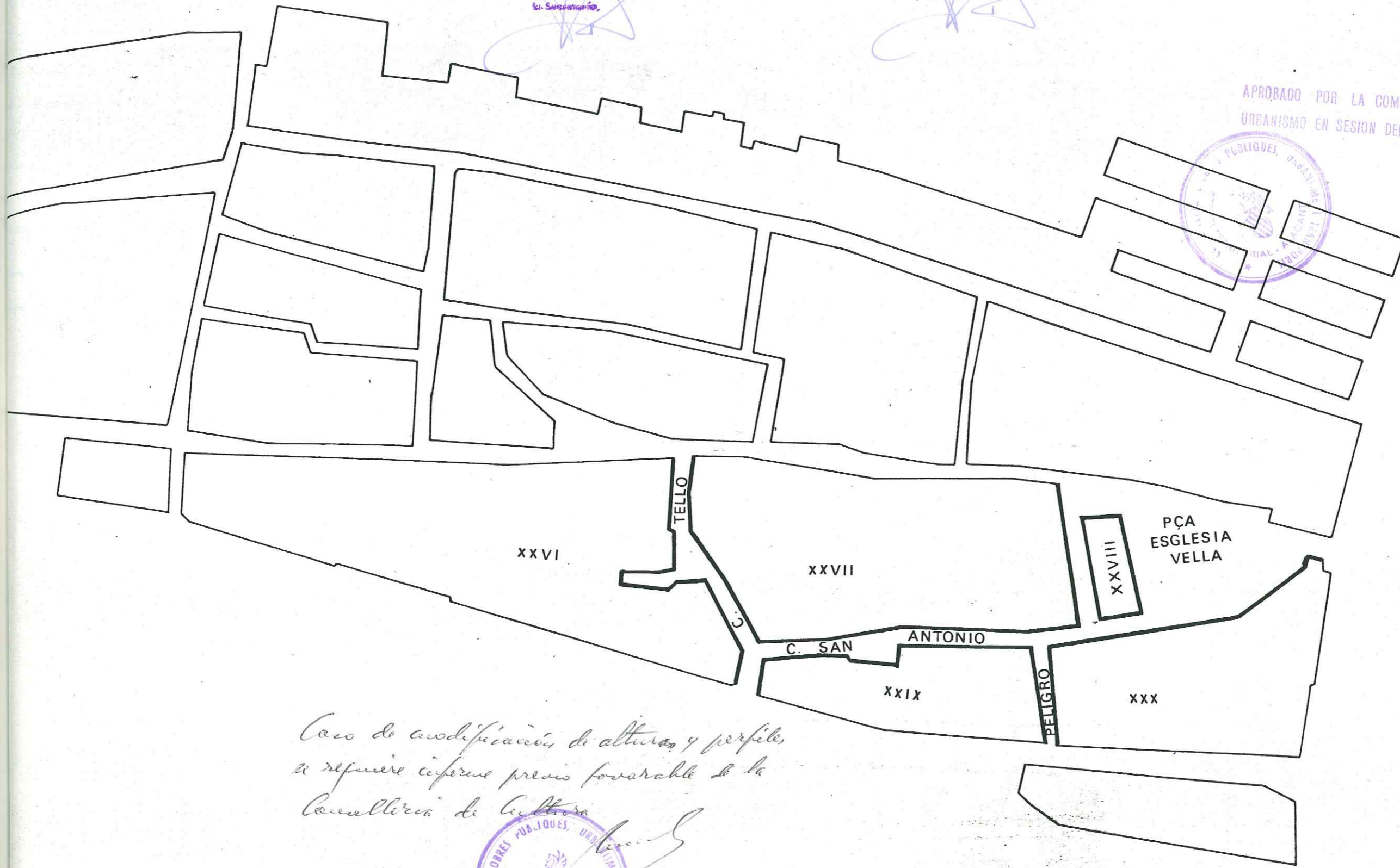

Caso de modificación de alturas y perfiles se requiere informe previo favorable de la Comisaría de Cultura



DILIGENCIA.- Este documento es copia de los del expediente o proyecto técnico APROBADO INICIALMENTE por el Ayuntamiento Pleno.

Benissa, a 16 NOV. 1984
El Secretario.

DILIGENCIA.- Este documento es copia de los del expediente o proyecto técnico APROBADO PROVISIONALMENTE por el Ayuntamiento Pleno.

Benissa, a 16 NOV. 1984
El Secretario

Causa de modificación de alturas y perfiles en respuesta a informe previo favorable de la Comissió de Cultura

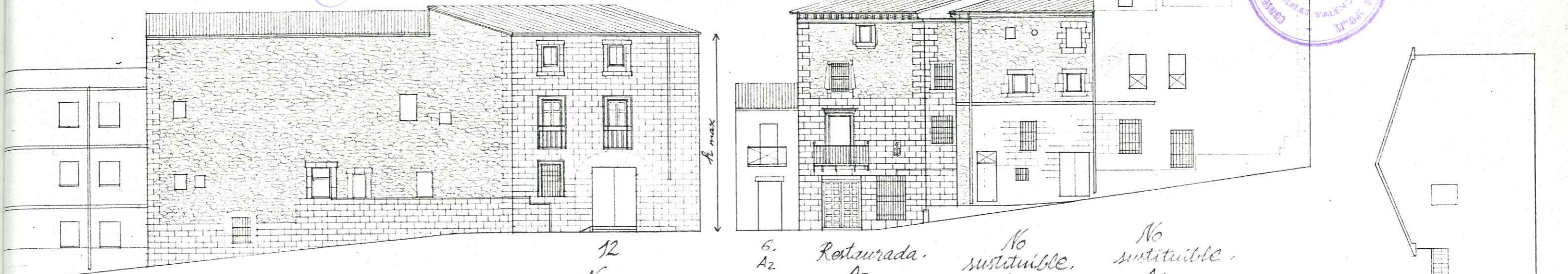

COMISION PROVINCIAL DE URBANISMO DEL 28 NOV. 1985

h_{max} = altura casa nº 12

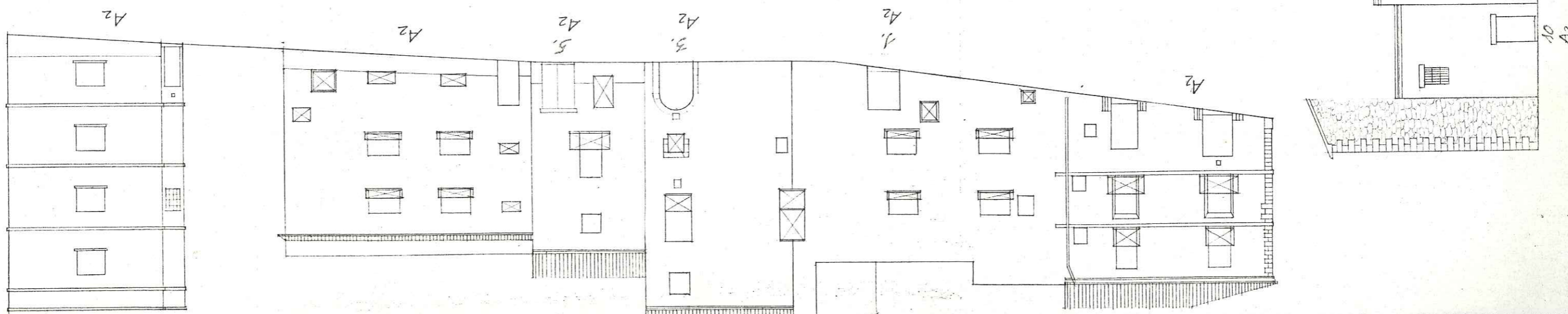
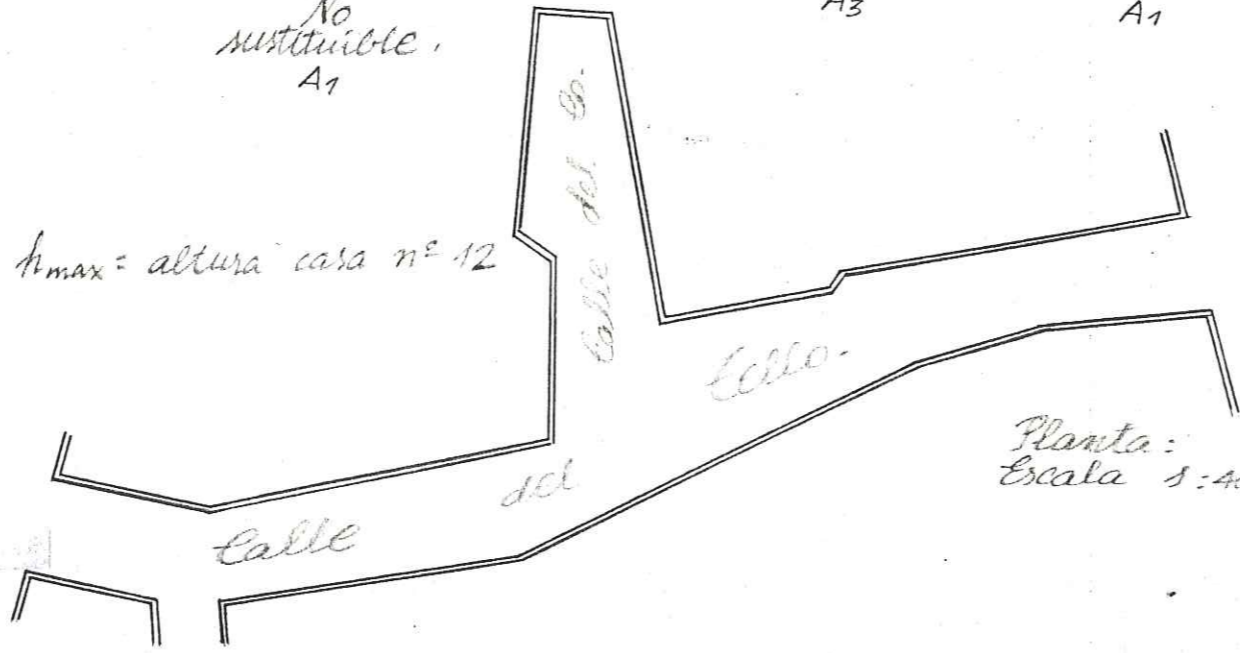

DILIGENCIA.- Este documento es copia
 de los del expediente o proyecto técnico
 APROBADO INICIALMENTE por el
 Ayuntamiento Pleno.
 Benissa, a 16 NOV. 1984
 El Secretario,

DILIGENCIA.- Este documento es copia
 de los del expediente o proyecto técnico
 APROBADO PROVISIONALMENTE por el
 Ayuntamiento Pleno.
 Benissa, a 16 NOV. 1984
 El Secretario

Plaza
 Esglesia Vella.

h_{max} = altura casa nº 36

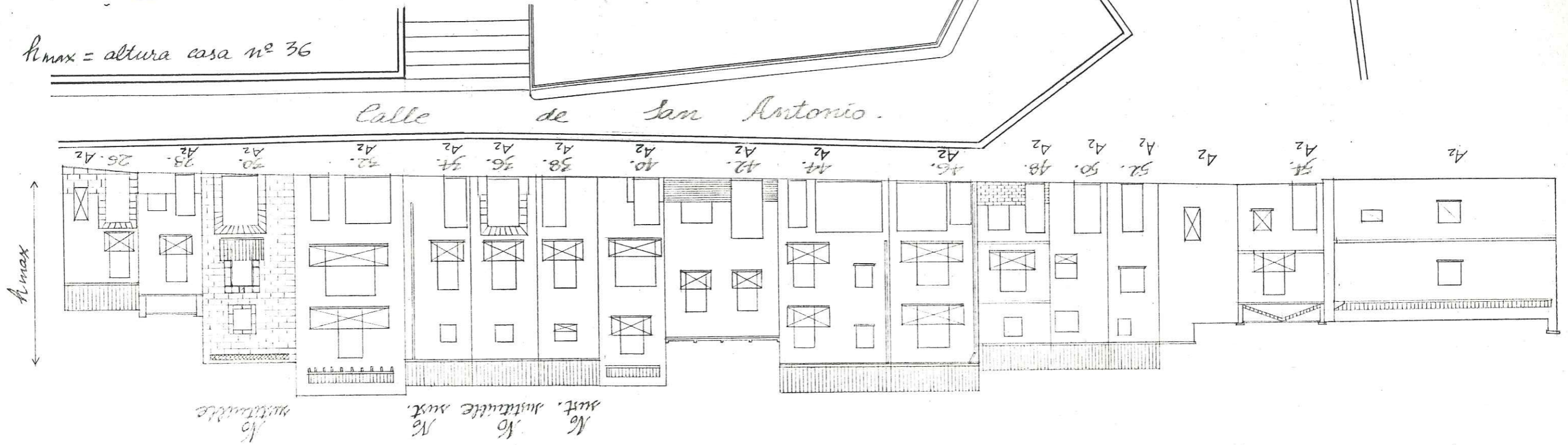

Caso de modificación de alturas y perfiles, se repone
 informe previo favorable de la Comisaría de Cultura



APROBADO POR LA COMISION PROVINCIAL DE
 URBANISMO EN SESION DEL 28 NOV. 1985



[Red signature]

DILIGENCIA.- Este documento es copia de los del expediente o proyecto técnico APROBADO INICIALMENTE por el Ayuntamiento Pleno.

Benissa, a 16 NOV. 1984
El Secretario,

DILIGENCIA.- Este documento es copia de los del expediente o proyecto técnico APROBADO PROVISIONALMENTE por el Ayuntamiento Pleno.

Benissa, a 16 NOV. 1984
El Secretario

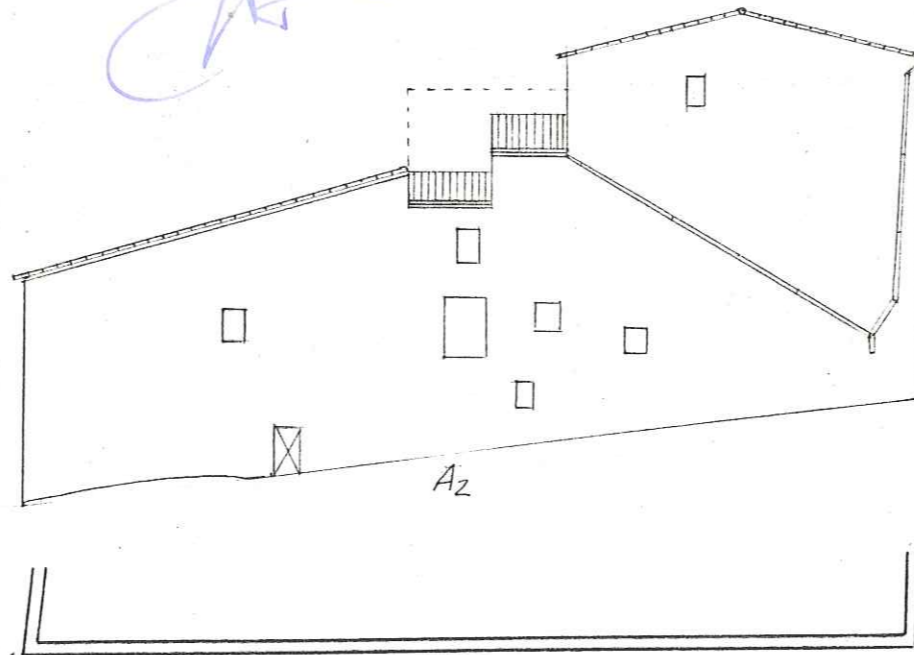

Calle del Peligro.

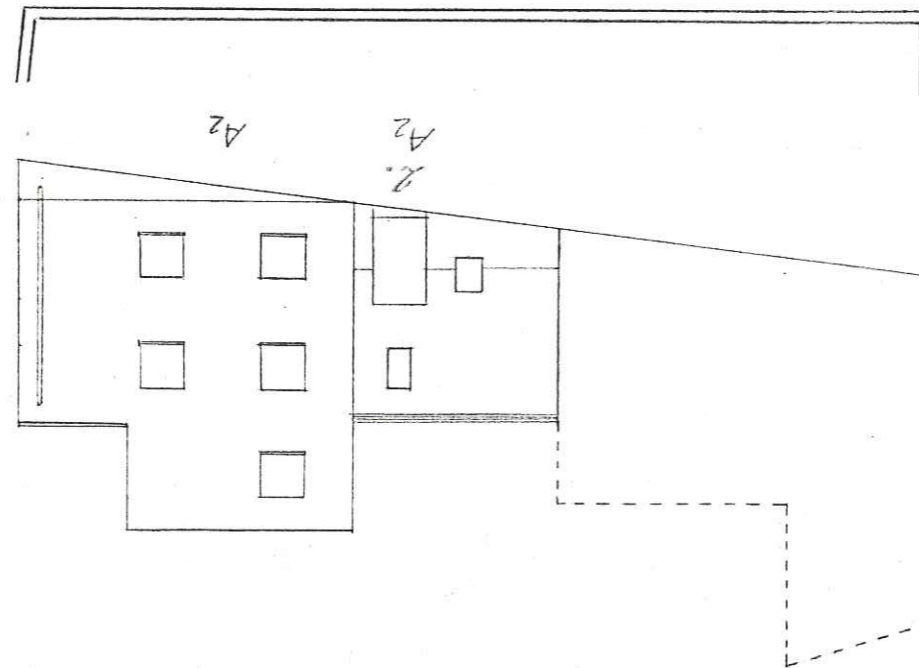

APROBADO POR LA COMISION PROVINCIAL DE URBANISMO EN SESION DEL 28 NOV. 1985

*Alturas máximas:
ver ordenanza de testers.*

*Como de modificación de alturas y perfil,
se requiere informe previo favorable de la
Comissió de Cultura*



DILIGENCIA.- Este documento es copia de los del expediente o proyecto técnico APROBADO INICIALMENTE por el Ayuntamiento Pleno.

Benissa, a 16 NOV. 1984
El Secretario,

DILIGENCIA.- Este documento es copia de los del expediente o proyecto técnico APROBADO PROVISIONALMENTE por el Ayuntamiento Pleno.

Benissa, a 16 NOV. 1984
El Secretario

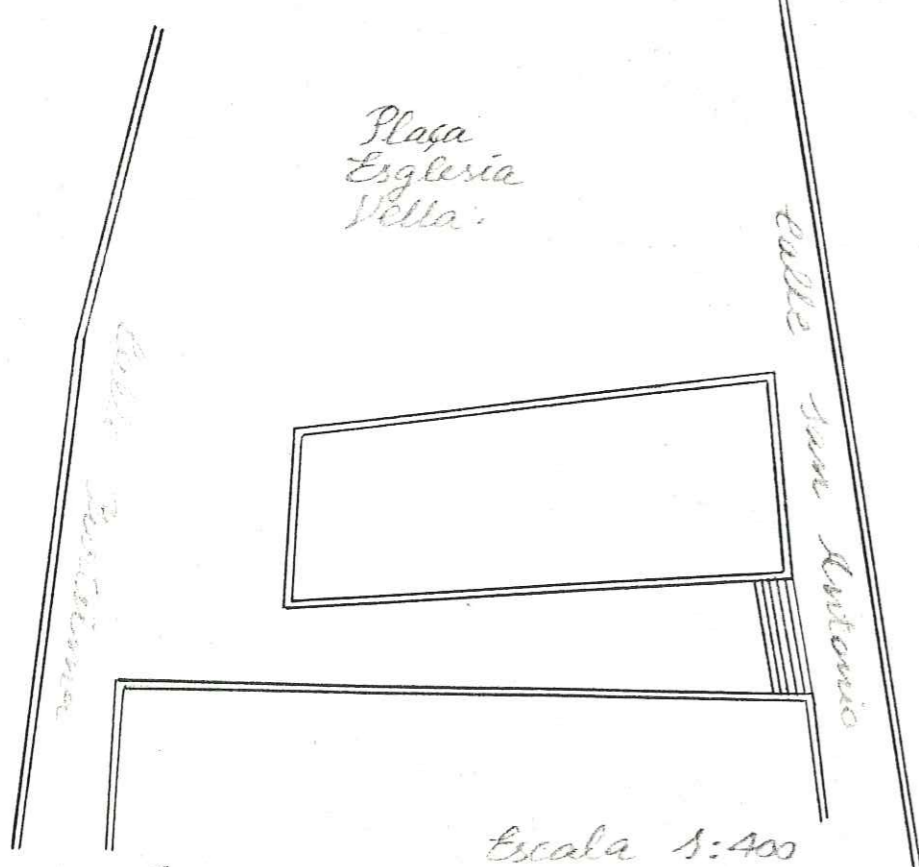
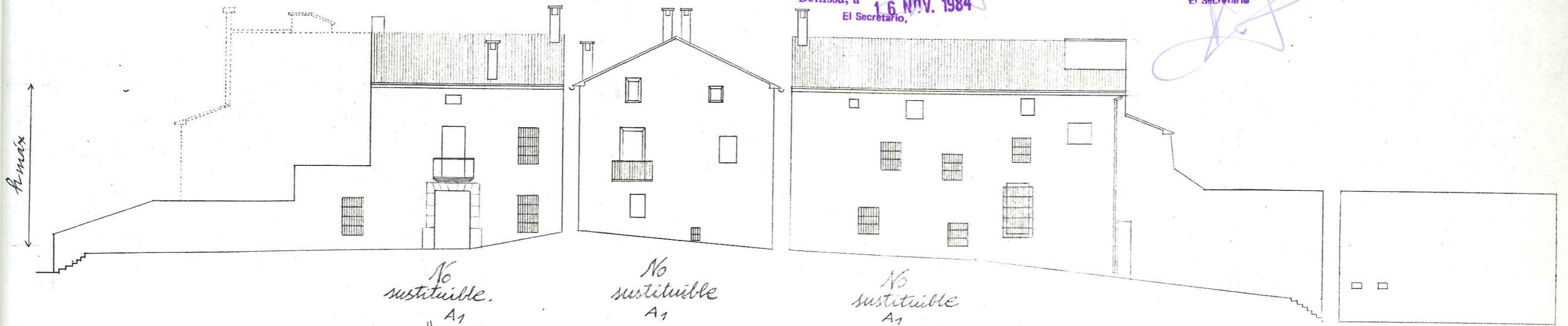

Escala 1:400
Caso de modificación de alturas y perfiles a requerir informe previo favorable de la Comissió de Cultura

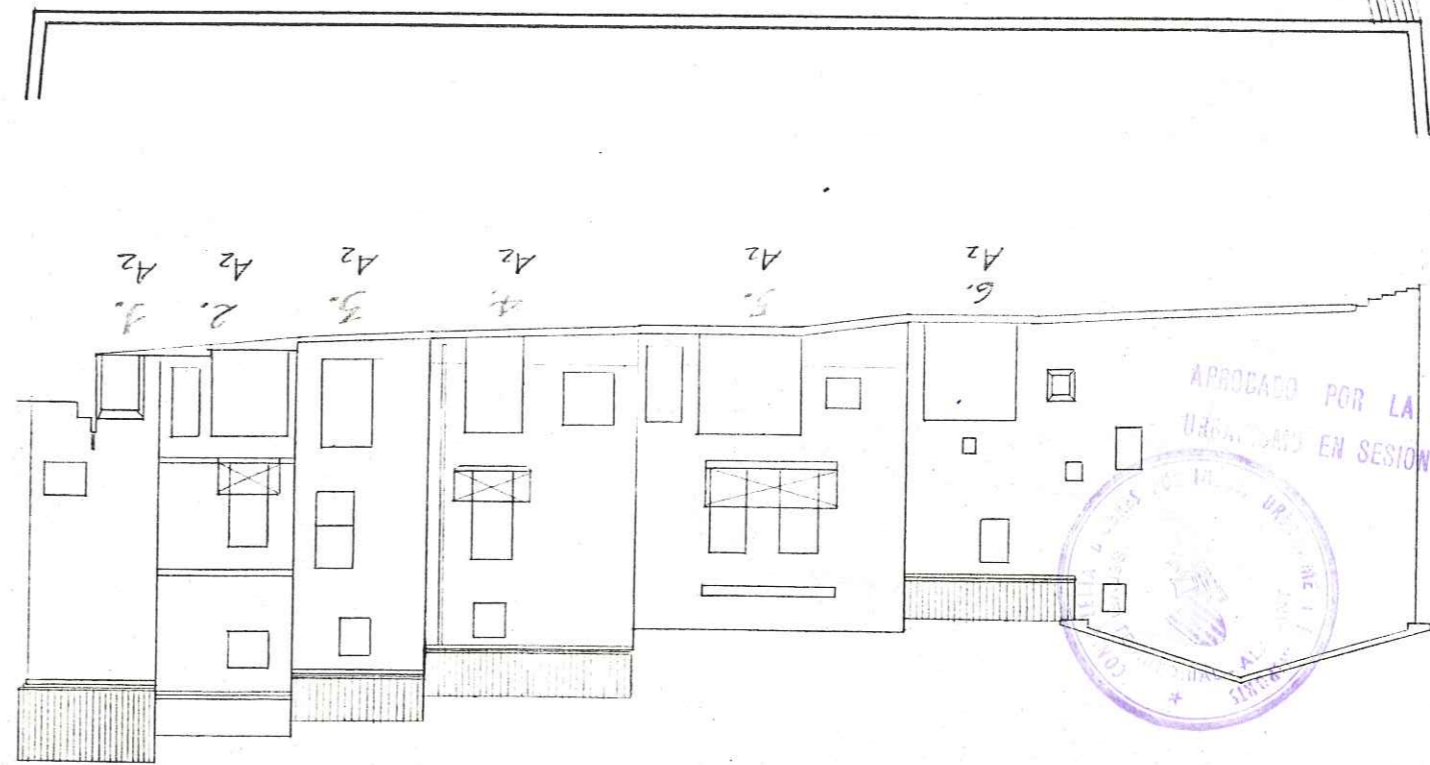

APROBADO POR LA COMISION PROVINCIAL DE URBANISMO EN SESION DEL 28 NOV. 1985

Handwritten signature in red ink.

DILIGENCIA.- Este documento es copia de los del expediente o proyecto técnico APROBADO INICIALMENTE por el Ayuntamiento Pleno.

Benissa, a 16 NOV. 1984
El Secretario.

DILIGENCIA.- Este documento es copia de los del expediente o proyecto técnico APROBADO PROVISIONALMENTE por el Ayuntamiento Pleno.

Benissa, a 16 NOV. 1984
El Secretario

APROBADO POR LA COMISION PROVINCIAL DE URBANISMO EN SESION DEL 28 NOV. 1985

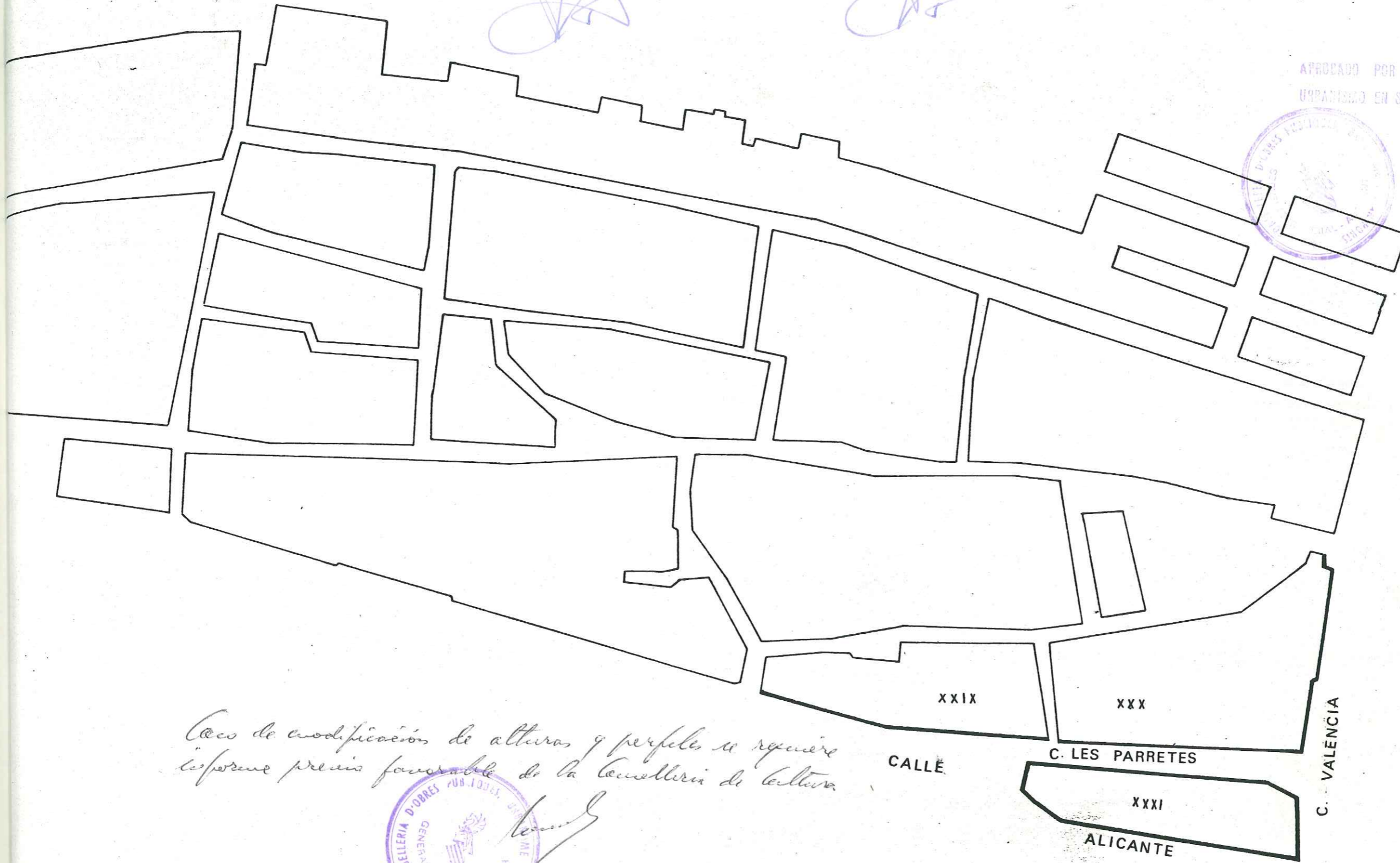
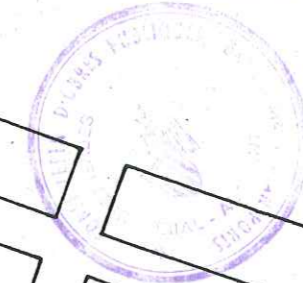

Caso de modificación de alturas y perfiles se requiere informe previo favorable de la Conselleria de Cultura



DILIGENCIA.- Este documento es copia de los del expediente o proyecto técnico APROBADO INICIALMENTE por el Ayuntamiento Pleno.

Benissa, a 16 NOV. 1984

El Secretario,

DILIGENCIA.- Este documento es copia de los del expediente o proyecto técnico APROBADO PROVISIONALMENTE por el Ayuntamiento Pleno.

Benissa, a 16 NOV. 1984

El Secretario

APROBADO POR LA COMISION PROVINCIAL DE URBANISMO EN SESION DEL 28 NOV. 1985



[Handwritten signature]



Calle Alicante

Caso de modificación de altura y perfiles se requiere informe previo favorable de la Conselleria de Cultura



DILIGENCIA.- Este documento es copia de los del expediente o proyecto técnico APROBADO INICIALMENTE por el Ayuntamiento Pleno.

Benissa, a 16 NOV. 1984
El Secretario

DILIGENCIA.- Este documento es copia de los del expediente o proyecto técnico APROBADO PROVISIONALMENTE por el Ayuntamiento Pleno.

Benissa, a 16 NOV. 1984
El Secretario

APROBADO POR LA COMISION PROVINCIAL DE URBANISMO EN SESION DEL 28 NOV. 1985



[Handwritten signature]

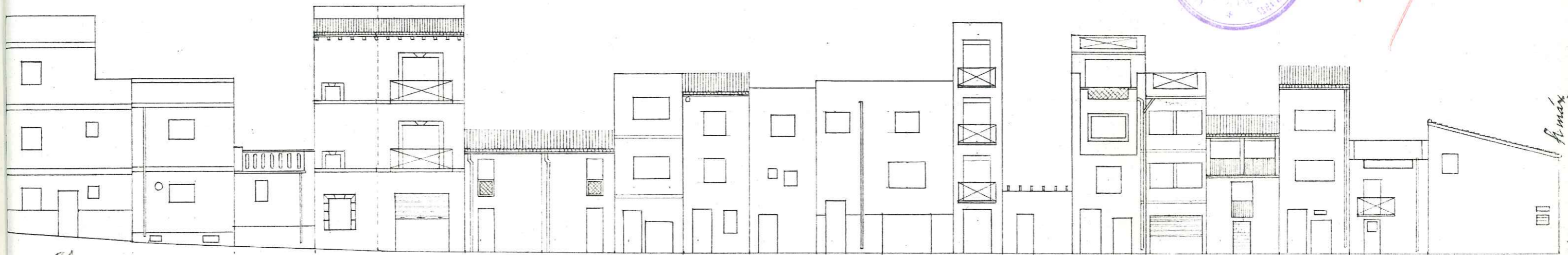

21. Az Az Az Az 25. Az 27. Az 29. Az Az 31. Az 33. Az Az 37. Az 39. Az Az 43. Az Az Az Az

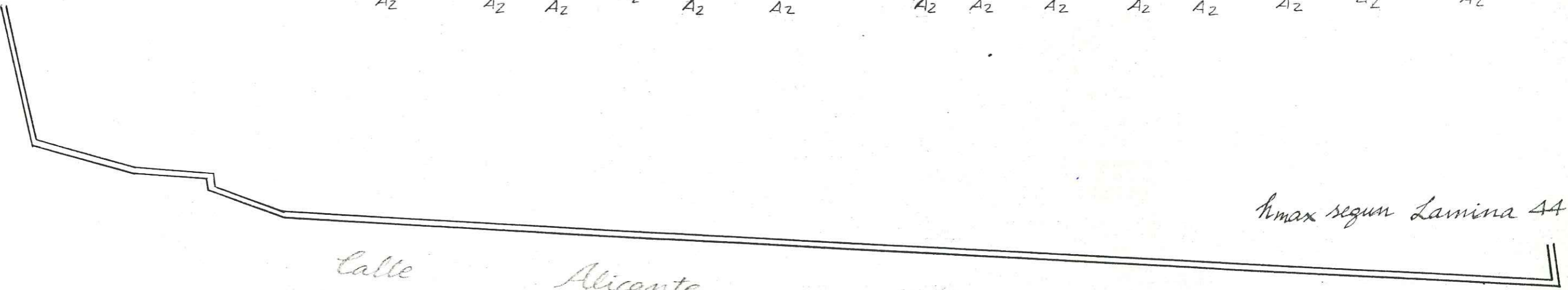

hmax segun Lamina 44

*Calle Alicante.
Caso de modificaciones de alturas y perfiles se requiere
informe previo favorable de la Comisaría de Cultura*



DILIGENCIA. - Este documento es copia de los del expediente o proyecto técnico APROBADO INICIALMENTE por el Ayuntamiento Pleno.

Benissa, a 16 NOV. 1984
El Secretario

DILIGENCIA. - Este documento es copia de los del expediente o proyecto técnico APROBADO PROVISIONALMENTE por el Ayuntamiento Pleno.

Benissa, a 16 NOV. 1984
El Secretario

APROBADO POR LA COMISION PROVINCIAL DE URBANISMO EN SESION DEL 28 NOV. 1985



h max segun Lamina 44.

Calle Les Parretes.

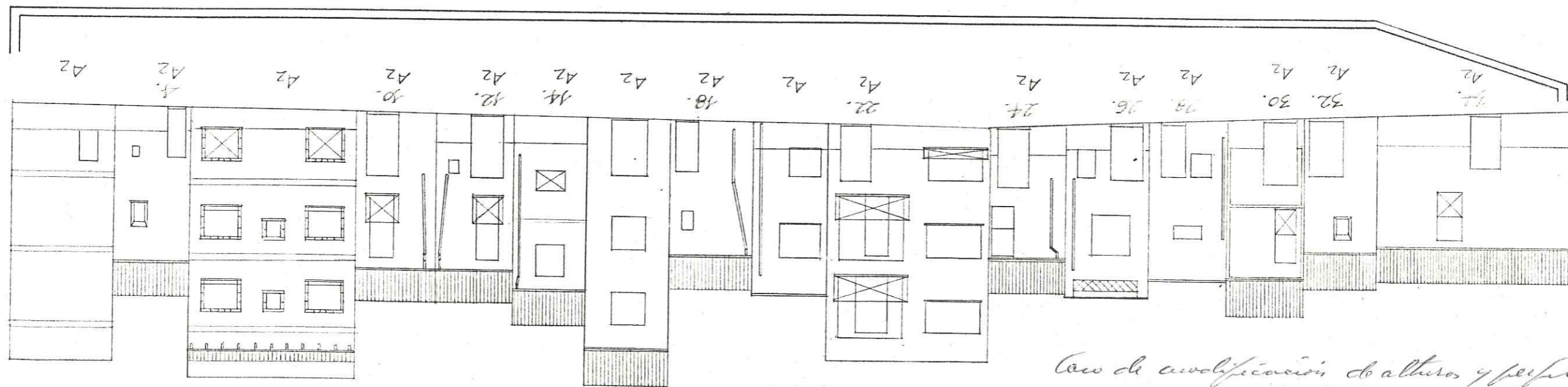

Caso de modificación de altura y perfil, se requiere informe previo favorable de la Comissió de història



DILIGENCIA - Este documento es copia de los del expediente o proyecto técnico APROBADO INICIALMENTE por el Ayuntamiento Pleno. Benissa, a 16 NOV. 1984 El Secretario,

DILIGENCIA - Este documento es copia de los del expediente o proyecto técnico APROBADO PROVISIONALMENTE por el Ayuntamiento Pleno. Benissa, a 16 NOV. 1984 El Secretario

LA COMISION PROVINCIAL DE... 28 NOV. 1985



[Handwritten signature]

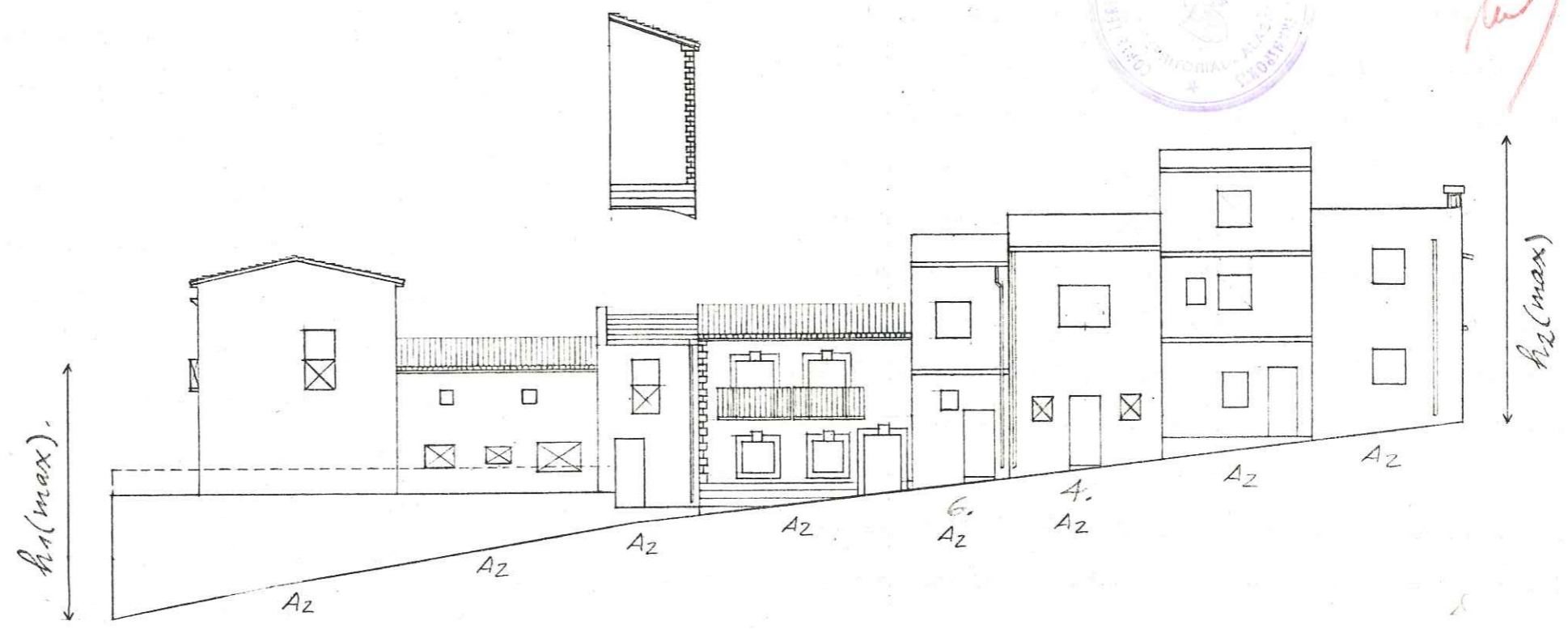
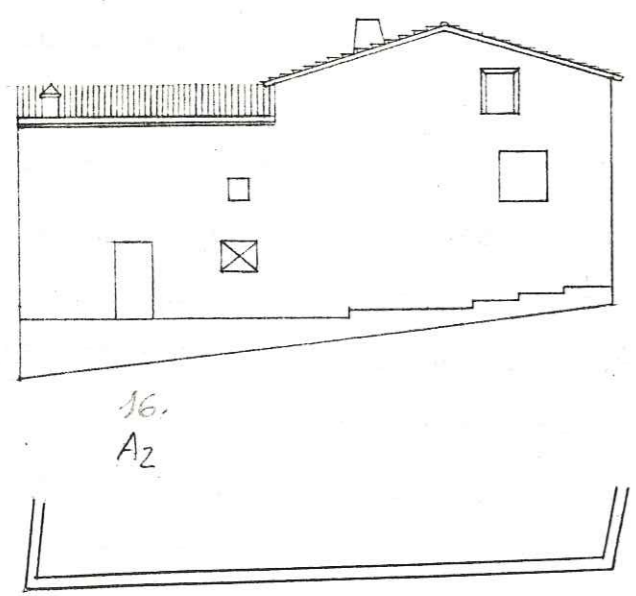

h1(max) según Lámina 44

h2(max) según Lámina 25

Calle de Valencia

Caro de modificación de alturas y perfiles, se requiere informe previo favorable de la Comissió de Cultura



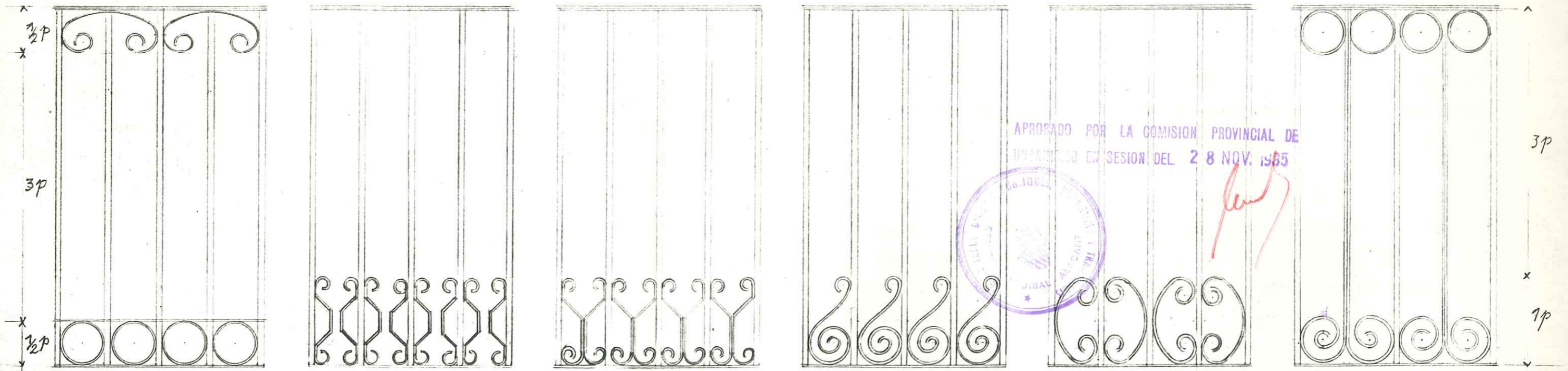

APROBADO POR LA COMISION PROVINCIAL DE
URBANISMO EN SESION DEL 28 NOV. 1985

Como de sus dimensiones de alturas y perfil,
se requiere informe previo favorable de la
Comisaría de Cultura

Figura 1: Soluciones alternativas
para la construcción de rejas
de balcón

Las rejas serán de forja,
realizadas con secciones macizas.
Su dimensionado se lleva a cabo tomando como
unidad el palmo valenciano (1p. = 22.5 cm.).
Se ajustarán a los modelos aquí expuestos o a cualquier
otro presente en los edificios que el Plan califica como
tipo A1, no sustituibles.



Figura 2: Alzado alternativo
de puerta de acceso (vid. lam. VI)

Figura 3: Disposición de rótulos
y escaparates

DILIGENCIA.- Este documento es copia
de los del expediente o proyecto técnico
APROBADO INICIALMENTE por el
Ayuntamiento Pleno.

Benissa, a 16 NOV. 1984
El Secretario,

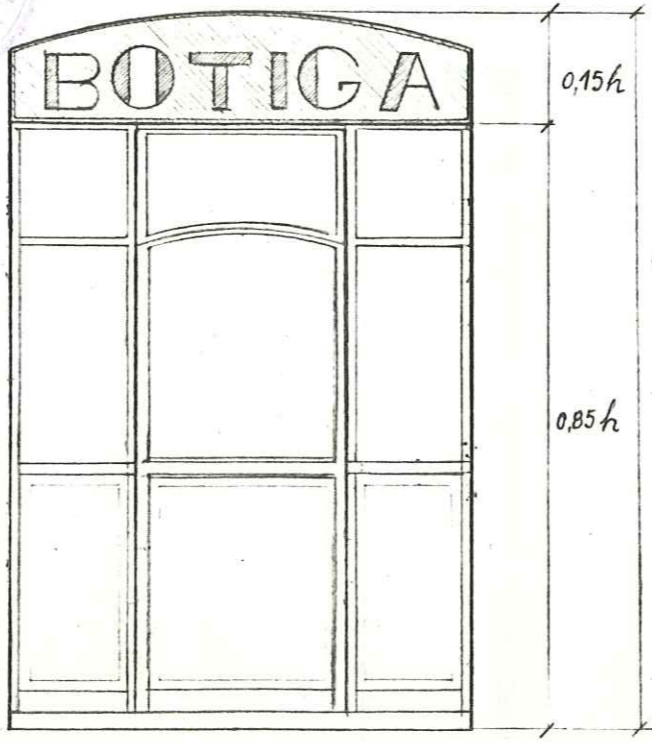
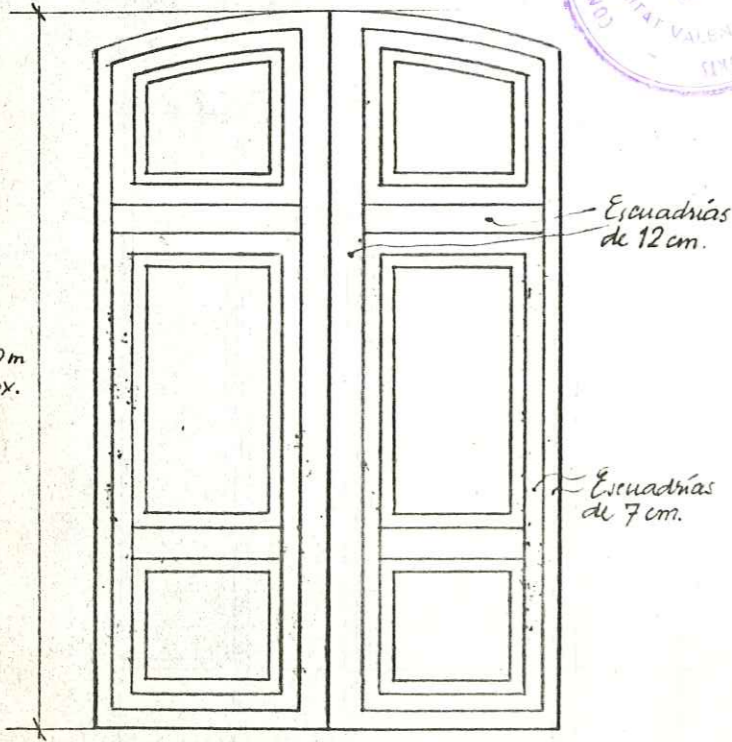
DILIGENCIA.- Este documento es copia
de los del expediente o proyecto técnico
APROBADO PROVISIONALMENTE por el
Ayuntamiento Pleno.

Benissa, a 16 NOV. 1984.
El Secretario,



*Caso de modificación de alturas y perfiles,
se requiere informe previo favorable de la
Comisaría de Cultura*



ROTULOS EN PLANTAS BAJAS

A- Disposición de los rótulos. planos

Para los rótulos que estén dispuestos dentro del hueco, según lo especificado en la figura nº 3 del anexo, no existirán limitaciones en lo referente a los caracteres y técnicas del rótulo.

B- Disposición de los rótulos fuera del hueco.

B-1 Sobre las fábricas de sillar, se realizarán rótulos de bronce, con tipos sueltos, cuyo carácter será el de letra romana, clásica; a la altura y dimensiones según figura nº 4.

B-2 Sobre fábricas revocadas, se podrán fijar los rótulos mediante panel cerámico rotulado

B-3 Se podrán así mismo fijar rótulos de fundición, en bronce o hierro, con las proporciones del apartado B-2, según figura nº 4.

B-4 En las fábricas revocadas se podrán realizar los rótulos del apartado B-1, cuando se fije en el muro una losa de piedra, que no supere las dimensiones de $h/6$, y una longitud $h/3$, según figura nº 4.

C- Rótulos mediante capialzado, cuando en el edificio se pretenda singularizar la puerta mediante capialzado; éste se regirá por las proporciones del dibujo adjunto, figura nº 5, y el material será madera pintada, sin superar la imposta basamental.

D- Rótulos perpendiculares a fachada.

Se podrán utilizar rótulos perpendiculares a fachada, cuya cubatura no exceda de un exaedro de 45 cm. de arista.

DILIGENCIA.- Este documento es copia de los del expediente o proyecto técnico APROBADO PROVISIONALMENTE por el Ayuntamiento Pleno.

Benissa, a 16 NOV. 1984

El Secretario

APROBADO POR LA COMISION PROVINCIAL DE URBANISMO EN SESION DEL 28 NOV. 1985



[Handwritten signature]

[Handwritten signature]

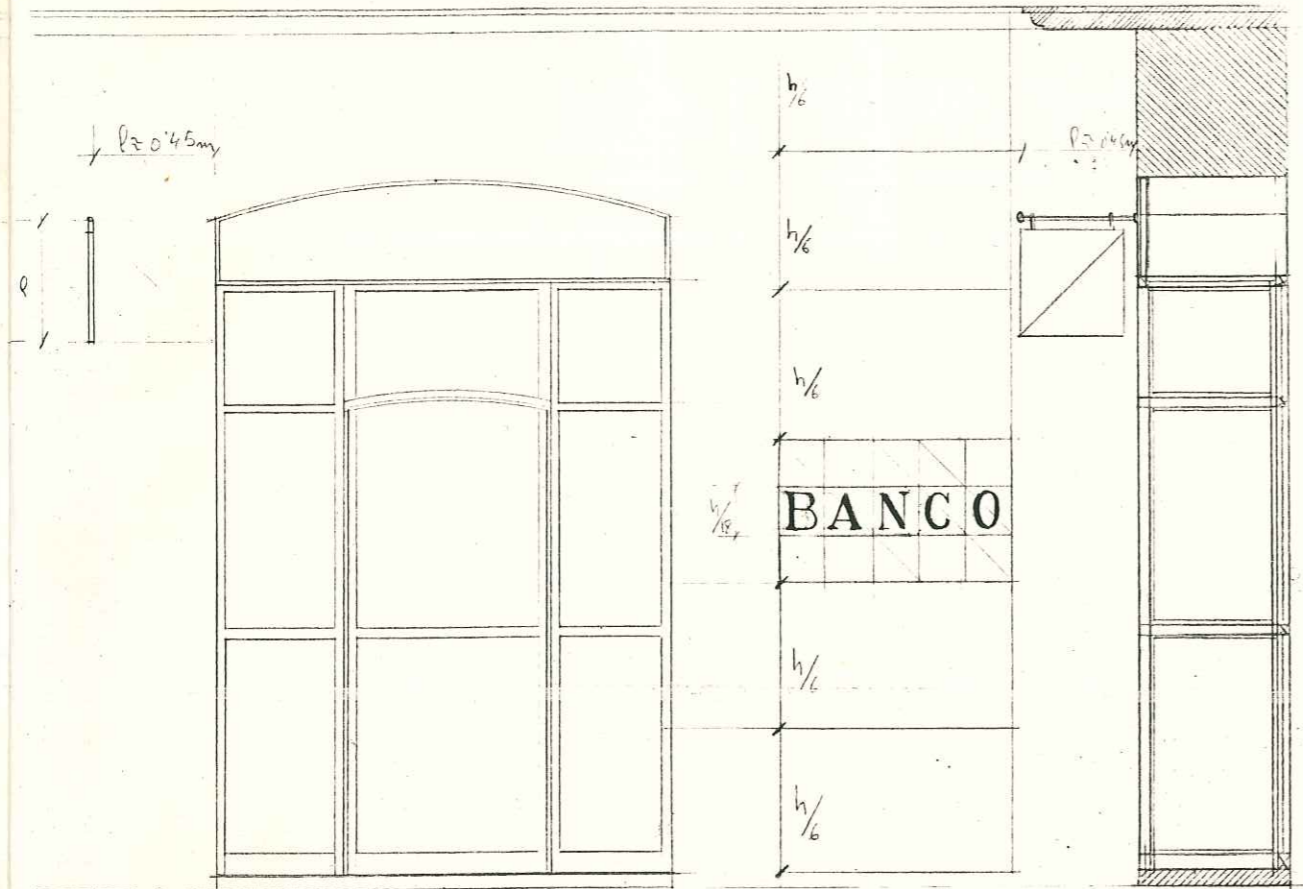

puerta con rótulos fig 4

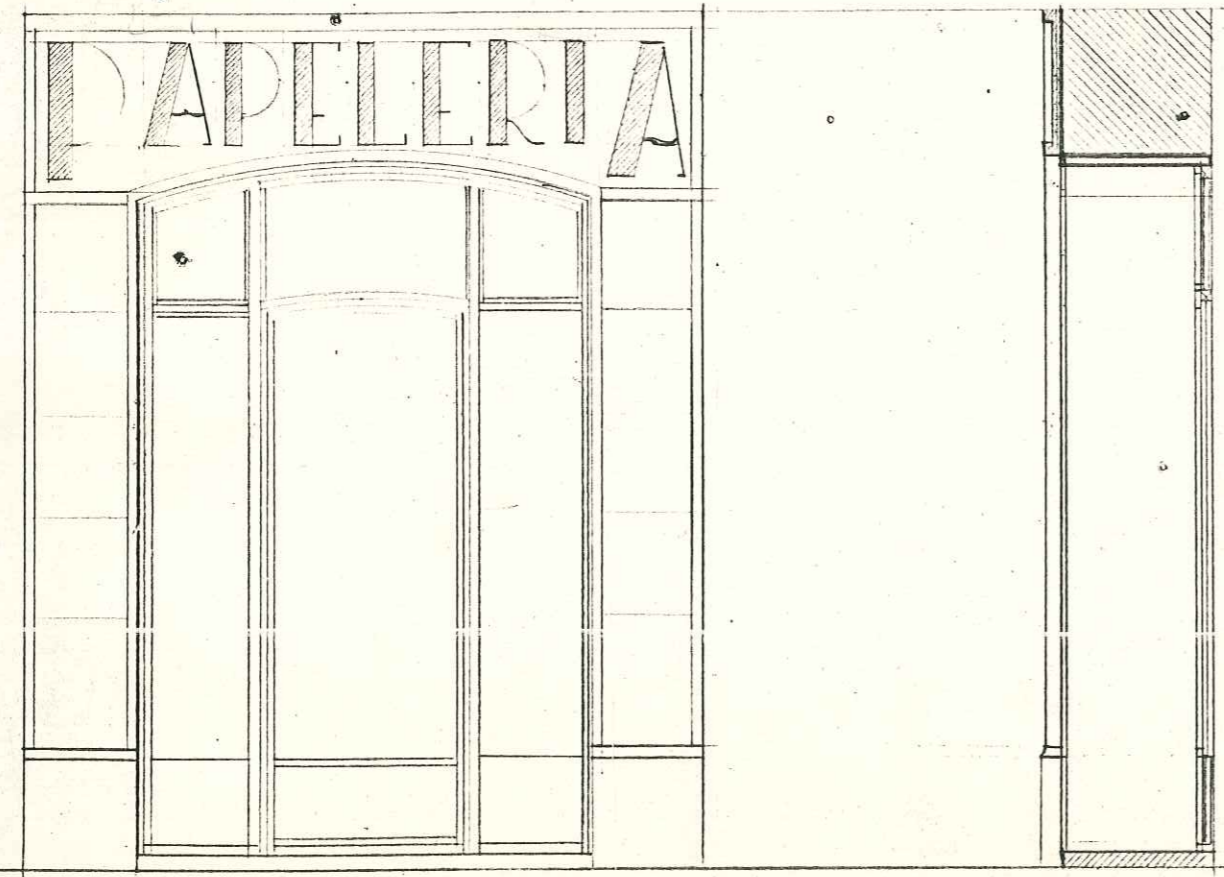

puerta con capialzado fig 5